

Strukturierter Qualitätsbericht
gemäß § 137 Abs. 3 Satz 1 Nr. 4 SGB V
für das Berichtsjahr 2008

Gemeinnütziges Gemeinschaftskrankenhaus

Dieser Qualitätsbericht wurde mit dem von der DKTIG herausgegebenen Erfassungstool IPQ auf der Basis der Software ProMaTo® QB am 14.09.2009 um 12:07 Uhr erstellt.

DKTIG: <http://www.dktig.de>

ProMaTo: <http://www.netfutura.de>

Inhaltsverzeichnis

	Einleitung
A-1	Allgemeine Kontaktdaten des Krankenhauses
A-2	Institutionskennzeichen des Krankenhauses
A-3	Standort(nummer)
A-4	Name und Art des Krankenhausträgers
A-5	Akademisches Lehrkrankenhaus
A-6	Organisationsstruktur des Krankenhauses
A-7	Regionale Versorgungsverpflichtung für die Psychiatrie
A-8	Fachabteilungsübergreifende Versorgungsschwerpunkte des Krankenhauses
A-9	Fachabteilungsübergreifende medizinisch-pflegerische Leistungsangebote des Krankenhauses
A-10	Allgemeine nicht-medizinische Serviceangebote des Krankenhauses
A-11	Forschung und Lehre des Krankenhauses
A-12	Anzahl der Betten im gesamten Krankenhaus nach § 108/109 SGB V
A-13	Fallzahlen des Krankenhauses
A-14	Personal des Krankenhauses
B-[1]	Allgemeine Psychiatrie/Tagesklinik (für teilstationäre Pflegesätze)
B-[1].1	Name der Organisationseinheit/ Fachabteilung
B-[1].2	Versorgungsschwerpunkte der Organisationseinheit/ Fachabteilung
B-[1].3	Medizinisch-pflegerische Leistungsangebote der Organisationseinheit/ Fachabteilung
B-[1].4	Nicht-medizinische Serviceangebote der Organisationseinheit/ Fachabteilung
B-[1].5	Fallzahlen der Organisationseinheit/ Fachabteilung
B-[1].6	Diagnosen nach ICD
B-[1].7	Prozeduren nach OPS
B-[1].8	Ambulante Behandlungsmöglichkeiten
B-[1].9	Ambulante Operationen nach § 115b SGB V
B-[1].10	Zulassung zum Durchgangs-Arztverfahren der Berufsgenossenschaft
B-[1].11	Apparative Ausstattung
B-[1].12	Personelle Ausstattung
B-[2]	Pädiatrie
B-[2].1	Name der Organisationseinheit/ Fachabteilung
B-[2].2	Versorgungsschwerpunkte der Organisationseinheit/ Fachabteilung
B-[2].3	Medizinisch-pflegerische Leistungsangebote der Organisationseinheit/ Fachabteilung
B-[2].4	Nicht-medizinische Serviceangebote der Organisationseinheit/ Fachabteilung
B-[2].5	Fallzahlen der Organisationseinheit/ Fachabteilung
B-[2].6	Diagnosen nach ICD

- B-[2].7 Prozeduren nach OPS
- B-[2].8 Ambulante Behandlungsmöglichkeiten
- B-[2].9 Ambulante Operationen nach § 115b SGB V
- B-[2].10 Zulassung zum Durchgangs-Arztverfahren der Berufsgenossenschaft
- B-[2].11 Apparative Ausstattung
- B-[2].12 Personelle Ausstattung
- B-[3] Neurochirurgie**
- B-[3].1 Name der Organisationseinheit/ Fachabteilung
- B-[3].2 Versorgungsschwerpunkte der Organisationseinheit/ Fachabteilung
- B-[3].3 Medizinisch-pflegerische Leistungsangebote der Organisationseinheit/ Fachabteilung
- B-[3].4 Nicht-medizinische Serviceangebote der Organisationseinheit/ Fachabteilung
- B-[3].5 Fallzahlen der Organisationseinheit/ Fachabteilung
- B-[3].6 Diagnosen nach ICD
- B-[3].7 Prozeduren nach OPS
- B-[3].8 Ambulante Behandlungsmöglichkeiten
- B-[3].9 Ambulante Operationen nach § 115b SGB V
- B-[3].10 Zulassung zum Durchgangs-Arztverfahren der Berufsgenossenschaft
- B-[3].11 Apparative Ausstattung
- B-[3].12 Personelle Ausstattung
- B-[4] Psychosomatik/Psychotherapie**
- B-[4].1 Name der Organisationseinheit/ Fachabteilung
- B-[4].2 Versorgungsschwerpunkte der Organisationseinheit/ Fachabteilung
- B-[4].3 Medizinisch-pflegerische Leistungsangebote der Organisationseinheit/ Fachabteilung
- B-[4].4 Nicht-medizinische Serviceangebote der Organisationseinheit/ Fachabteilung
- B-[4].5 Fallzahlen der Organisationseinheit/ Fachabteilung
- B-[4].6 Diagnosen nach ICD
- B-[4].7 Prozeduren nach OPS
- B-[4].8 Ambulante Behandlungsmöglichkeiten
- B-[4].9 Ambulante Operationen nach § 115b SGB V
- B-[4].10 Zulassung zum Durchgangs-Arztverfahren der Berufsgenossenschaft
- B-[4].11 Apparative Ausstattung
- B-[4].12 Personelle Ausstattung
- B-[5] Innere Medizin**
- B-[5].1 Name der Organisationseinheit/ Fachabteilung
- B-[5].2 Versorgungsschwerpunkte der Organisationseinheit/ Fachabteilung
- B-[5].3 Medizinisch-pflegerische Leistungsangebote der Organisationseinheit/ Fachabteilung
- B-[5].4 Nicht-medizinische Serviceangebote der Organisationseinheit/ Fachabteilung
- B-[5].5 Fallzahlen der Organisationseinheit/ Fachabteilung
- B-[5].6 Diagnosen nach ICD
- B-[5].7 Prozeduren nach OPS
- B-[5].8 Ambulante Behandlungsmöglichkeiten
- B-[5].9 Ambulante Operationen nach § 115b SGB V
- B-[5].10 Zulassung zum Durchgangs-Arztverfahren der Berufsgenossenschaft
- B-[5].11 Apparative Ausstattung
- B-[5].12 Personelle Ausstattung
- B-[6] Kinder- und Jugendpsychiatrie**
- B-[6].1 Name der Organisationseinheit/ Fachabteilung
- B-[6].2 Versorgungsschwerpunkte der Organisationseinheit/ Fachabteilung

- B-[6].3 Medizinisch-pflegerische Leistungsangebote der Organisationseinheit/ Fachabteilung
- B-[6].4 Nicht-medizinische Serviceangebote der Organisationseinheit/ Fachabteilung
- B-[6].5 Fallzahlen der Organisationseinheit/ Fachabteilung
- B-[6].6 Diagnosen nach ICD
- B-[6].7 Prozeduren nach OPS
- B-[6].8 Ambulante Behandlungsmöglichkeiten
- B-[6].9 Ambulante Operationen nach § 115b SGB V
- B-[6].10 Zulassung zum Durchgangs-Arztverfahren der Berufsgenossenschaft
- B-[6].11 Apparative Ausstattung
- B-[6].12 Personelle Ausstattung
- B-[7] Allgemeine Chirurgie**
- B-[7].1 Name der Organisationseinheit/ Fachabteilung
- B-[7].2 Versorgungsschwerpunkte der Organisationseinheit/ Fachabteilung
- B-[7].3 Medizinisch-pflegerische Leistungsangebote der Organisationseinheit/ Fachabteilung
- B-[7].4 Nicht-medizinische Serviceangebote der Organisationseinheit/ Fachabteilung
- B-[7].5 Fallzahlen der Organisationseinheit/ Fachabteilung
- B-[7].6 Diagnosen nach ICD
- B-[7].7 Prozeduren nach OPS
- B-[7].8 Ambulante Behandlungsmöglichkeiten
- B-[7].9 Ambulante Operationen nach § 115b SGB V
- B-[7].10 Zulassung zum Durchgangs-Arztverfahren der Berufsgenossenschaft
- B-[7].11 Apparative Ausstattung
- B-[7].12 Personelle Ausstattung
- B-[8] Frauenheilkunde und Geburtshilfe**
- B-[8].1 Name der Organisationseinheit/ Fachabteilung
- B-[8].2 Versorgungsschwerpunkte der Organisationseinheit/ Fachabteilung
- B-[8].3 Medizinisch-pflegerische Leistungsangebote der Organisationseinheit/ Fachabteilung
- B-[8].4 Nicht-medizinische Serviceangebote der Organisationseinheit/ Fachabteilung
- B-[8].5 Fallzahlen der Organisationseinheit/ Fachabteilung
- B-[8].6 Diagnosen nach ICD
- B-[8].7 Prozeduren nach OPS
- B-[8].8 Ambulante Behandlungsmöglichkeiten
- B-[8].9 Ambulante Operationen nach § 115b SGB V
- B-[8].10 Zulassung zum Durchgangs-Arztverfahren der Berufsgenossenschaft
- B-[8].11 Apparative Ausstattung
- B-[8].12 Personelle Ausstattung
- B-[9] Neurologie**
- B-[9].1 Name der Organisationseinheit/ Fachabteilung
- B-[9].2 Versorgungsschwerpunkte der Organisationseinheit/ Fachabteilung
- B-[9].3 Medizinisch-pflegerische Leistungsangebote der Organisationseinheit/ Fachabteilung
- B-[9].4 Nicht-medizinische Serviceangebote der Organisationseinheit/ Fachabteilung
- B-[9].5 Fallzahlen der Organisationseinheit/ Fachabteilung
- B-[9].6 Diagnosen nach ICD
- B-[9].7 Prozeduren nach OPS
- B-[9].8 Ambulante Behandlungsmöglichkeiten
- B-[9].9 Ambulante Operationen nach § 115b SGB V
- B-[9].10 Zulassung zum Durchgangs-Arztverfahren der Berufsgenossenschaft
- B-[9].11 Apparative Ausstattung

- B-[9].12 Personelle Ausstattung
- B-[10] **Kinder- und Jugendpsychiatrie/Tagesklinik (für teilstationäre Pflegesätze)**
 - B-[10].1 Name der Organisationseinheit/ Fachabteilung
 - B-[10].2 Versorgungsschwerpunkte der Organisationseinheit/ Fachabteilung
 - B-[10].3 Medizinisch-pflegerische Leistungsangebote der Organisationseinheit/ Fachabteilung
 - B-[10].4 Nicht-medizinische Serviceangebote der Organisationseinheit/ Fachabteilung
 - B-[10].5 Fallzahlen der Organisationseinheit/ Fachabteilung
 - B-[10].6 Diagnosen nach ICD
 - B-[10].7 Prozeduren nach OPS
 - B-[10].8 Ambulante Behandlungsmöglichkeiten
 - B-[10].9 Ambulante Operationen nach § 115b SGB V
 - B-[10].10 Zulassung zum Durchgangs-Arztverfahren der Berufsgenossenschaft
 - B-[10].11 Apparative Ausstattung
 - B-[10].12 Personelle Ausstattung
- B-[11] **Allgemeine Psychiatrie**
 - B-[11].1 Name der Organisationseinheit/ Fachabteilung
 - B-[11].2 Versorgungsschwerpunkte der Organisationseinheit/ Fachabteilung
 - B-[11].3 Medizinisch-pflegerische Leistungsangebote der Organisationseinheit/ Fachabteilung
 - B-[11].4 Nicht-medizinische Serviceangebote der Organisationseinheit/ Fachabteilung
 - B-[11].5 Fallzahlen der Organisationseinheit/ Fachabteilung
 - B-[11].6 Diagnosen nach ICD
 - B-[11].7 Prozeduren nach OPS
 - B-[11].8 Ambulante Behandlungsmöglichkeiten
 - B-[11].9 Ambulante Operationen nach § 115b SGB V
 - B-[11].10 Zulassung zum Durchgangs-Arztverfahren der Berufsgenossenschaft
 - B-[11].11 Apparative Ausstattung
 - B-[11].12 Personelle Ausstattung
- B-[12] **Abteilung für Rückenmarkverletzte und Frührehabilitation**
 - B-[12].1 Name der Organisationseinheit/ Fachabteilung
 - B-[12].2 Versorgungsschwerpunkte der Organisationseinheit/ Fachabteilung
 - B-[12].3 Medizinisch-pflegerische Leistungsangebote der Organisationseinheit/ Fachabteilung
 - B-[12].4 Nicht-medizinische Serviceangebote der Organisationseinheit/ Fachabteilung
 - B-[12].5 Fallzahlen der Organisationseinheit/ Fachabteilung
 - B-[12].6 Diagnosen nach ICD
 - B-[12].7 Prozeduren nach OPS
 - B-[12].8 Ambulante Behandlungsmöglichkeiten
 - B-[12].9 Ambulante Operationen nach § 115b SGB V
 - B-[12].10 Zulassung zum Durchgangs-Arztverfahren der Berufsgenossenschaft
 - B-[12].11 Apparative Ausstattung
 - B-[12].12 Personelle Ausstattung
- C-1 **Teilnahme an der externen vergleichenden Qualitätssicherung nach § 137 SGB V (BQS-Verfahren)**
- C-2 **Externe Qualitätssicherung nach Landesrecht gemäß § 112 SGB V**
- C-3 **Qualitätssicherung bei Teilnahme an Disease-Management-Programmen (DMP) nach § 137f SGB V**

- C-4 Teilnahme an sonstigen Verfahren der externen vergleichenden Qualitätssicherung
- C-5 Umsetzung der Mindestmengenvereinbarung nach § 137 SGB V
- C-6 Umsetzung von Beschlüssen des Gemeinsamen Bundesausschusses zur Qualitätssicherung nach § 137 Abs. 1 Satz 1 Nr. 2 SGB V [neue Fassung] ("Strukturqualitätsvereinbarung")
- D-1 Qualitätspolitik
- D-2 Qualitätsziele
- D-3 Aufbau des einrichtungsinternen Qualitätsmanagements
- D-4 Instrumente des Qualitätsmanagements
- D-5 Qualitätsmanagement-Projekte
- D-6 Bewertung des Qualitätsmanagements

Einleitung



Abbildung: Gemeinschaftskrankenhaus Herdecke

Strukturierter Qualitätsbericht
für das Berichtsjahr 2008

04.05.2009

Das Gemeinschaftskrankenhaus Herdecke ist ein Akutkrankenhaus mit 463 Betten in den

Abteilungen Innere Medizin, Chirurgie mit Urologie und Querschnittabteilung, Frauenheilkunde und Geburtshilfe, Neurologie mit Frührehabilitat, Psychiatrie und Psychosomatische Medizin, Kinder- und Jugendpsychiatrie, Kinderheilkunde und Jugendmedizin.

Die medizinische Diagnostik und Therapie im Gemeinschaftskrankenhaus Herdecke basiert auf den modernen Möglichkeiten

der naturwissenschaftlichen Medizin. Als Besonderheit bieten wir Ihnen die Möglichkeit, therapeutische Angebote der anthroposophisch erweiterten Heilkunst zu erfahren. Dieses Angebot umfasst sowohl die Auswahl besonderer Medikamente, den Einsatz äußerer Anwendungen als auch künstlerische Therapien.

Das Gemeinschaftskrankenhaus Herdecke wird von den Krankenkassen wie jede andere Klinik finanziert und steht daher allen Patienten, unabhängig von der Art der Krankenversicherung offen.

Das Gemeinschaftskrankenhaus Herdecke bietet Ihnen zur Information ergänzend den

Internetauftritt unter www.gemeinschaftskrankenhaus.de oder Email Adresse

kontakt@gemeinschaftskrankenhaus.de an.

Verantwortlich:

Name	Abteilung	Tel. Nr.	Fax Nr.	Email
Dr. med. Stefan Schmidt-Troschke	Medizinischer Geschäftsführer	02330 62 3535	02330 62 3536	geschaeftsfuehrung@gemeinschaftskrankenhaus.de

Ansprechpartner:

Name	Abteilung	Tel. Nr.	Fax Nr.	Email
Enno Detert	Qualitätsmanagement	02330 62 3480	02330 62 4085	e.detert@gemeinschaftskrankenhaus.de

Links:

www.gemeinschaftskrankenhaus.de

Sonstiges:

kontakt@gemeinschaftskrankenhaus.de

Die Krankenhausleitung, vertreten durch den Kaufmännischen Geschäftsführer Norbert Böckenhoff, ist verantwortlich für die Vollständigkeit und Richtigkeit der Angaben im Qualitätsbericht.

Teil A - Struktur- und Leistungsdaten des Krankenhauses

A-1 Allgemeine Kontaktdaten des Krankenhauses

Hausanschrift:

Gemeinnütziges Gemeinschaftskrankenhaus

Gerhard-Kienle-Weg 4

58313 Herdecke

Postanschrift:

58313 Herdecke

Telefon:

02330 / 620

Fax:

02330 / 624085

E-Mail:

geschaeftsfuehrung@gemeinschaftskrankenhaus.de

Internet:

<http://www.gemeinschaftskrankenhaus.de>

Weiterer Standort:

Hausanschrift:

Tagesklinik Witten

Pferdebachstraße 51

58455 Witten

A-2 Institutionskennzeichen des Krankenhauses

260590572

A-3 Standort(nummer)

00

A-4 Name und Art des Krankenhausträgers

Name:

Gemeinschaftskrankenhaus Herdecke gemeinnützige GmbH (seit Juni 2009)

Art:

freigemeinnützig

A-5 Akademisches Lehrkrankenhaus

Ja

Universität:

Universität Witten/Herdecke

A-6 Organisationsstruktur des Krankenhauses

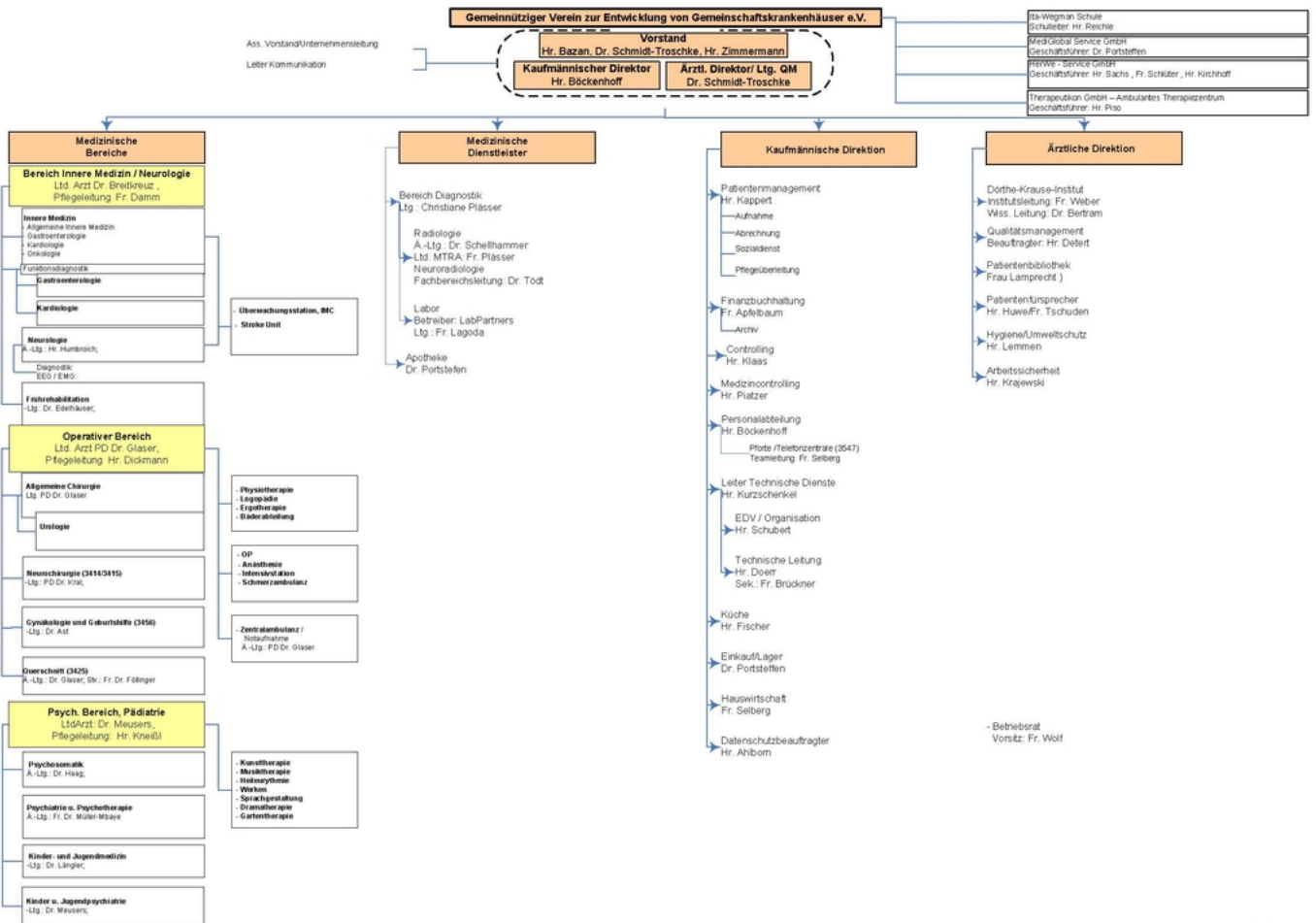

Stand 31.12.2008

Organigramm: Organigramm des Gemeinschaftskrankenhauses Herdecke vom 31.12.2008. Die Leitung der Abteilung Gynäkologie und Geburtshilfe hat seit dem 15.08.2009 Frau Dr. med. Anette Voigt übernommen.

Abteilungsart Fachabteilung

- 1 HA Innere Medizin
- 2 HA Pädiatrie
- 3 HA Allgemeine Chirurgie
- 4 HA Neurochirurgie
- 5 HA Frauenheilkunde und Geburtshilfe
- 6 HA Neurologie
- 7 HA Allgemeine Psychiatrie
- 8 HA Allgemeine Psychiatrie/Tagesklinik (für teilstationäre Pflegesätze)

9 HA Kinder- und Jugendpsychiatrie

10 HA Kinder- und Jugendpsychiatrie/Tagesklinik (für teilstationäre Pflegesätze)

11 HA Psychosomatik/Psychotherapie

12 HA Abteilung für Rückenmarkverletzte und Frührehabilitation

A-7 Regionale Versorgungsverpflichtung für die Psychiatrie

Für psychiatrische Fachkrankenhäuser bzw. Krankenhäuser mit einer psychiatrischen Fachabteilung:

Besteht eine regionale Versorgungsverpflichtung ?

Ja

A-8 Fachabteilungsübergreifende Versorgungsschwerpunkte des Krankenhauses

Nr.	Fachabteilungsübergreifender Versorgungsschwerpunkt:	Fachabteilungen, die an dem Versorgungsschwerpunkt beteiligt sind:	Kommentar / Erläuterung:
VS01	Brustzentrum	Psychosomatik/Psychotherapie, Frauenheilkunde und Geburtshilfe, Innere Medizin	Seit dem 1.7.06 Mitglied im Westdeutschen Brustzentrum (WBC)
VS00	Diabetes Schulungszentrum	Pädiatrie, Innere Medizin	
VS00	Epilepsiebehandlung für Kinder und Erwachsene Patienten	Kinder- und Jugendpsychiatrie, Neurologie, Pädiatrie	
VS00	Familienklinik	Kinder- und Jugendpsychiatrie, Pädiatrie, Frauenheilkunde und Geburtshilfe	
VS02	Perinatalzentrum	Pädiatrie, Frauenheilkunde und Geburtshilfe	
VS03	Schlaganfallzentrum	Neurochirurgie, Neurologie, Abteilung für Rückenmarkverletzte und Frührehabilitation	
VS06	Tumorzentrum	Psychosomatik/Psychotherapie, Pädiatrie, Frauenheilkunde und Geburtshilfe, Allgemeine Chirurgie, Innere Medizin	

Nr.	Fachabteilungsübergreifender Versorgungsschwerpunkt:	Fachabteilungen, die an dem Versorgungsschwerpunkt beteiligt sind:	Kommentar / Erläuterung:
VS00	Zentrum für Rückenmarkverletzte Patienten	Neurochirurgie, Allgemeine Chirurgie, Abteilung für Rückenmarkverletzte und Frührehabilitation	

A-9 Fachabteilungsübergreifende medizinisch-pflegerische Leistungsangebote des Krankenhauses

Nr.	Medizinisch-pflegerisches Leistungsangebot:	Kommentar / Erläuterung:
MP01	Akupressur	Im Rahmen der Schmerzambulanz und in der Physiotherapie
MP02	Akupunktur	Im Rahmen der Schmerzambulanz und Geburtshilfe
MP03	Angehörigenbetreuung/-beratung/-seminare	Angebote der Familienklinik, Beratung für Angehörige psychisch kranker Menschen
MP04	Atemgymnastik/-therapie	Durch die Physiotherapie
MP07	Beratung/Betreuung durch Sozialarbeiter und Sozialarbeiterinnen	Die Mitarbeiter der Pflegeüberleitung und Sozialarbeiter des Krankenhauses sorgen abgestimmt für die Betreuung über den Krankenhausaufenthalt hinaus.
MP08	Berufsberatung/Rehabilitationsberatung	Sozialdienst und Ergotherapie bieten eine orientierende Beratung zu Beruf und weiterführender Rehabilitation an.
MP09	Besondere Formen/Konzepte der Betreuung von Sterbenden	Die Betreuung Sterbender und die Versorgung verstorbener Patienten auf der Station und in den Aufbahrungsräumen ist uns ein großes Anliegen. In der Onkologie findet eine Palliativbetreuung statt. Eine Fachweiterbildung zur Fachkrankenschwester für Palliativmedizin findet statt. Ein ambulantes Hospiz ist in Planung.
MP10	Bewegungsbad/Wassergymnastik	Nach Indikationsstellung durch den Arzt kann im Rahmen der Physiotherapie Bewegungstherapie im Wasser angeboten werden.

Nr.	Medizinisch-pflegerisches Leistungsangebot:	Kommentar / Erläuterung:
MP11	Bewegungstherapie	<p>Im Gemeinschaftskrankenhaus wird die Heileurythmie als Bewegungstherapie angeboten. Heileurythmie gehört als Bewegungstherapie zu den Therapiemethoden der Anthroposophischen Medizin. Neben ihren vielfältigen Indikation bei akuten, chronischen und degenerativen Erkrankungen wird Heileurythmie zur Prävention unter den Gesichtspunkten der Gesunderhaltung, der Prophylaxe und Nachsorge eingesetzt. Da die Heileurythmie unter einem ganzheitlichen Blickwinkel von dem Ineinanderwirken der verschiedenen Bewegungsmöglichkeiten auf physisch-funktioneller wie auch seelisch-geistiger Ebene ausgeht, ist sie in besonderem Maße zur Anwendung in heilpädagogischen- und sozialtherapeutischen Einrichtungen und Altenheimen geeignet.</p> <p>Bewegungen in der Heileurythmie wirken harmonisierend und gesundend auf Wachstum, Regeneration und geistige Entwicklung. Heileurythmie für ältere Menschen wirkt zunächst präventiv im Sinne der Gesunderhaltung.</p>
MP00	Bio Vollkost Angebot	<p>Patienten und Mitarbeitern werden Speisen aus überwiegend biologischem bzw. biologisch-dynamischem Anbau angeboten. Die Krankenhausküche hat ein Zertifikat über die Aufbereitung von Produkten aus biologischem Anbau am 3.10.2006 erhalten. Der leitende Koch, Heinz Fischer, ist tätig als Bio-Mentor für Gemeinschaftsverpflegung und Gastronomie in NRW.</p>
MP12	Bobath-Therapie (für Erwachsene und/oder Kinder)	<p>Die Physiotherapie arbeitet unter anderem nach dem Bobath-Konzept. Die Mitarbeiterinnen sind umfassend in der Umsetzung geschult.</p>
MP14	Diät- und Ernährungsberatung	<p>Es findet nach Indikationsstellung des Arztes eine Diät- und Ernährungsberatung statt.</p>
MP15	Entlassungsmanagement/Brückenpflege/Überleitungspflege	<p>Die Mitarbeiter der Pflegeüberleitung und des Sozialdienst sorgen für eine abgestimmte Betreuung über den Krankenhausaufenthalt hinaus.</p>
MP16	Ergotherapie/Arbeitstherapie	<p>Die Abteilung für Ergotherapie hat die größtmögliche Selbstständigkeit des Menschen zum Ziel. Dies wird erreicht durch: Körperpflege, Nahrungsaufnahme, motorisch - funktionelle Behandlung, sensorisch - perzeptive Behandlung, Selbsthilfetraining, Kognitives Training, Hilfsmittelberatung und -versorgung, Wohnraumberatung.</p>
MP17	Fallmanagement/Case Management/Primary Nursing/Bezugspflege	<p>Auf vielen Stationen arbeiten die Pflegenden in der Organisationsform der Bezugspflege</p>
MP18	Fußreflexzonenmassage	<p>Durch die Physiotherapie kann Fußzonenreflexmassage angeboten werden.</p>

Nr.	Medizinisch-pflegerisches Leistungsangebot:	Kommentar / Erläuterung:
MP00	Gartentherapie	In der Psychiatrie und Psychosomatik wird eine Gartentherapie von geschulten Mitarbeitern angeboten. Daneben steht ein Kräutergarten allen Patienten zur Besinnung und Bewegungsförderung zur Verfügung.
MP19	Geburtsvorbereitungskurse/Schwangerschafts-gymnastik	Im Rahmen der Gynäkologie/Geburtshilfe und durch die kooperierende Hebammenpraxis am Krankenhaus.
MP59	Gedächtnistraining/Hirnleistungstraining/Kognitives Training/ Konzentrationstraining	Psychiatrie und Neurologie durch Ergotherapie oder Psychologen
MP20	Hippotherapie/Therapeutisches Reiten/Reittherapie	Ein Reitstall mit eigenen ausgebildeten Therapiepferden und einer Hippotherapeutin befindet sich auf dem Krankenhausgelände. Ambulante und stationäre Hippotherapie nach Indikationsstellung in einigen Fachabteilungen (z.B. Pädiatrie, Kinder-Jugendpsychiatrie, Querschnittabteilung, Neurologie) möglich.
MP21	Kinästhetik	Das Kinästhetikkonzept ist in der Pflege systematisch eingeführt. Kurse für Mitarbeiter und Angehörige werden regelmäßig angeboten.
MP23	Kreativtherapie/Kunsttherapie/Theatertherapie/Bibliotherapie	Maltherapie und Plastiziertherapie ist je nach Indikationsstellung in allen Abteilungen möglich
MP24	Manuelle Lymphdrainage	Angebot durch die Physiotherapie
MP25	Massage	Die Rhythmische Massage nach Hauschka ist fester Bestandteil des Angebotes der Bäderabteilung.
MP27	Musiktherapie	Musiktherapie nach Nordoff/Robbins wird am Krankenhaus angeboten. Ambulante und stationäre Therapie nach Abstimmung mit dem behandelnden Arzt.
MP28	Naturheilverfahren/Homöopathie/Phytotherapie	Die Anthroposophische Medizin, Pflege und Therapie ist am Gemeinschaftskrankenhaus Herdecke seit der Gründung ein wesentlicher Bestandteil des Behandlungsangebotes. Die Anthroposophische Medizin wird als Ergänzung zur klassischen Schulmedizin angeboten.
MP00	Notdienst der Medizinischen Qualitätsgemeinschaft Herdecke	Am Krankenhaus ist der Hausärztliche Notdienst für die Stadt Herdecke angesiedelt. Dadurch ist die Zusammenarbeit abgestimmt und es entstehen keine unnötigen Wege.
MP30	Pädagogisches Leistungsangebot	Die Ita Wegman Schule bietet, als einzige Krankenhausschule nach dem Konzept der Waldorfschule, ein Unterrichtsangebot für schulpflichtige Kinder und Jugendliche an. In den Abteilungen Pädiatrie und Kinder- und Jugendpsychiatrie arbeiten pädagogische Mitarbeiter im Team.
MP31	Physikalische Therapie/Bädertherapie	Bäderabteilung mit dem üblichen Leistungsangebot wie Massagen, Bäder, Fango etc.

Nr.	Medizinisch-pflegerisches Leistungsangebot:	Kommentar / Erläuterung:
MP32	Physiotherapie/Krankengymnastik als Einzel- und/oder Gruppentherapie	Am Gemeinschaftskrankenhaus arbeitet ein qualifiziertes Team von 12 Vollkräften in der Physiotherapie. Besondere Leistungsangebote sind Einzel- und Gruppentherapie, Rollstuhltraining, Bewegungsbad, Rückenschule, Sporttherapie, Hilfsmittelberatung
MP33	Präventive Leistungsangebote/Präventionskurse	Es besteht ein umfassendes Schulungsangebot der Lernwerkstatt Familienklinik. Weitere Angebote werden durch die verschiedenen Fachabteilungen angeboten.
MP34	Psychologisches/psychotherapeutisches Leistungsangebot/ Psychosozialdienst	Ist fester Bestandteil in der Psychiatrie, Psychosomatik und Kinder- und Jugendpsychiatrie. Konsiliardienst für alle Fachabteilungen des Gemeinschaftskrankenhaus.
MP35	Rückenschule/Haltungsschulung/Wirbelsäulengymnastik	Ambulante und stationäre Angebote durch die Physiotherapie in Zusammenarbeit mit dem Rückenzentrum am Gemeinschaftskrankenhaus.
MP36	Säuglingspflegekurse	Säuglingspflegekurse werden regelmäßig angeboten. Informationen erhalten Sie in der Entbindungsabteilung, in der Pädiatrie und der Lernwerkstatt Familienklinik.
MP37	Schmerztherapie/-management	Die Schmerzzambulanz am Gemeinschaftskrankenhaus bietet ambulante Betreuung für Patienten mit chronischen Schmerzen an. Im Rahmen eines Qualitätszirkels wird sowohl an der postoperativen als auch konservativen Schmerztherapie gearbeitet.
MP39	Spezielle Angebote zur Anleitung und Beratung von Patienten und Patientinnen sowie Angehörigen	Angebote zur Anleitung gibt es im Rahmen der Lernwerkstatt Familienklinik, im Bereich der Pflegeüberleitung und durch die Kinästhetiktrainer.
MP40	Spezielle Entspannungstherapie	In den Fachabteilungen werden verschiedene Entspannungstherapien ambulant oder stationär durch geschulte Mitarbeiter je nach ärztlicher Indikation angeboten.
MP13	Spezielles Leistungsangebot für Diabetiker und Diabetikerinnen	In der Inneren Medizin und Pädiatrie gibt es systematische Schulungsangebote für Diabetiker.

Nr.	Medizinisch-pflegerisches Leistungsangebot:	Kommentar / Erläuterung:
MP41	Spezielles Leistungsangebot von Entbindungspflegern und/oder Hebammen	Das Angebot umfasst Informationveranstaltungen mit Kreissaalbesichtigungen, Geburtsvorbereitungskursen und weitere Angebote der Hebammenpraxis. Die Bezugshebammen unterstützen den natürlichen Verlauf der Geburt mit Atemtechniken, Massagen und Bädern. Dabei wird der Partner oder die Begleitperson miteinbezogen. Wenn erforderlich werden anthroposophische Arzneimittel, gelegentlich Akupunktur eingesetzt. Es stehen Gebärhocker, Haltetücher, Geburtswannen etc. zur Verfügung. Ein 24 Stunden Rooming-In Konzept ist selbstverständlich. Rund um die Uhr stehen Gynäkologen, Anästhesieärzte und Kinderärzte zur Verfügung.
MP42	Spezielles pflegerisches Leistungsangebot	Seit 1987 ist in vielen Abteilungen das Bezugspflegesystem (Primary Nursing) eingeführt. Eine anthroposophisch erweiterte Pflege bietet den Patienten eine besondere Ergänzung und Unterstützung (Biographiearbeit, Einreibungen, Wickel, Bäder). Die Übergabe wird in vielen Abteilungen unter Einbeziehung des Patienten am Patientenbett durchgeführt. Je nach Fachabteilung wird eine spezielle Pflege umgesetzt z.B. rehabilitativ fördernde Pflege in der Querschnittabteilung und Frührehabilitation. Die Betreuung Sterbender und die Versorgung verstorbener Patienten auf der Station und in den Aufbahrungsräumen ist uns ein großes Anliegen.
MP00	Sprachgestaltungstherapie	Im Rahmen der Anthroposophischen Therapien wird die Sprachgestaltung als Therapieangebot angeboten.
MP43	Stillberatung	Ja, im Rahmen der stationären Betreuung oder durch ambulant tätige Hebammen. Das Gemeinschaftskrankenhaus Herdecke ist Mitglied der Initiative "Stillfreundliches Krankenhaus" der WHO/Unicef.
MP44	Stimm- und Sprachtherapie/Logopädie	Angebote ambulant und stationär in der Stimm- und Sprachtherapie. Schwerpunkte in der Neurologie, Pädiatrie, Frührehabilitation. Sprechtraining für Patienten mit Tracheostoma. Schlucktraining für Patienten mit Schluckstörungen.
MP45	Stomatherapie/-beratung	In der Chirurgie arbeiten ausgebildete Stomatherapeuten. Die Nachsorge wird in Kooperation mit einem ambulanten Stomatherapeuten vorbereitet.
MP00	Tiergestützte Therapie	In der Ergotherapie arbeitet ein speziell ausgebildeter Therapiehund im Rahmen der Tiergestützten Therapie. Er wird eingesetzt als Begleithund in der Körperbehindertenarbeit, in der Pädiatrie und in der Frührehabilitation zur Stimulierung wachkomatöser Patienten und in der Betreuungsgruppe Demenzkranker Patienten.

Nr.	Medizinisch-pflegerisches Leistungsangebot:	Kommentar / Erläuterung:
MP46	Traditionelle Chinesische Medizin	In der Inneren Medizin liegt die Qualifikation zur Traditionellen Chinesischen Medizin (TCM) vor.
MP47	Versorgung mit Hilfsmitteln/Orthopädietechnik	Die Versorgung mit Hilfsmitteln wird durch die Ergotherapie in Kooperation mit einem Sanitätshaus übernommen. Einmal in der Woche ist ein Orthopädietechniker im Krankenhaus.
MP48	Wärme- und Kälteanwendungen	Im Rahmen des Angebotes der Bäderabteilung
MP00	Werktherapie	Für die Patienten der Psychiatrie, Kinder- und Jugendpsychiatrie und Psychosomatik wird ein Angebot der Werktherapie angeboten. Die Ergotherapie bietet im Rahmen des Selbstständigkeitstrainings Werktherapie für Patienten der Neurologie, Frührehabilitation und Querschnittabteilung an.
MP49	Wirbelsäulengymnastik	Durch die Physiotherapie. Spezielle Angebote für Patienten der Neurologie und Neurochirurgie. Ambulante Präventionsangebote.
MP52	Zusammenarbeit mit/Kontakt zu Selbsthilfegruppen	Es besteht eine regelmäßige Zusammenarbeit mit der KISS Witten.

A-10 Allgemeine nicht-medizinische Serviceangebote des Krankenhauses

Nr.	Serviceangebot:	Kommentar / Erläuterung:
SA01	Aufenthaltsräume	Es stehen in den Abteilungen verschiedene Aufenthaltsräume zur Verfügung.
SA12	Balkon/Terrasse	Die Einbettzimmer haben überwiegend einen eigenen Balkon. Auf den Fluren stehen mehrere Balkone zur Verfügung.
SA55	Beschwerdemanagement	
SA39	Besuchsdienst/"Grüne Damen"	Ein Besuchsdienst für die somatischen Erwachsenenstationen und speziell für Demenzkranke Patienten im Krankenhaus ist eingerichtet.

Nr.	Serviceangebot:	Kommentar / Erläuterung:
SA22	Bibliothek	Die Krankenhausbibliothek umfasst ein Angebot von über 5.000 Bänden verschiedenster Themengebiete. Alle Bücher können sowohl Mitarbeiter als auch Patienten für 14 Tage kostenlos ausleihen. Eine Verlängerung ist grundsätzlich möglich. Zudem bieten wir mittlerweile eine große Anzahl von Hörbüchern an, welche alle Mitarbeiter und Patienten ebenfalls kostenlos entleihen können. Falls Sie über kein entsprechendes Abspielgerät verfügen, können Sie dieses gegen eine Kautions von 20,00 EUR ausleihen. Viel Spaß beim Schmökern wünschen Ihnen die Mitarbeiter der Patientenbibliothek.
SA23	Cafeteria	Im Foyer des Krankenhauses finden Sie das Cafe und den Laden Ringelblume
SA41	Dolmetscherdienste	Für einige Sprachen werden Dolmetscherdienste durch Mitarbeiter vorgehalten.
SA02	Ein-Bett-Zimmer	Die Unterbringung in einem Einzelzimmer ist auf Wunsch oder bei Indikationsstellung durch den Arzt möglich.
SA03	Ein-Bett-Zimmer mit eigener Nasszelle	Die Unterbringung in einem Einzelzimmer mit eigener Nasszelle ist auf Wunsch oder bei Indikationsstellung durch den Arzt möglich.
SA13	Elektrisch verstellbare Betten	Teilweise stehen elektrische Betten zur Verfügung. Wenn Sie aus Gründen der Selbstständigkeit auf ein elektrisch zu verstellendes Bett angewiesen sind, sollten Sie dies im Vorfeld abstimmen. Die komplette Umrüstung auf elektrische Betten ist in Planung.
SA24	Faxempfang für Patienten und Patientinnen	Faxempfang ist nach Absprache mit dem Sekretariat möglich.
SA04	Fernsehraum	In einigen Abteilungen gibt es einen Fernseher im Aufenthaltsraum.
SA20	Frei wählbare Essenszusammenstellung (Komponentenwahl)	
SA26	Frisiersalon	Ein Friseur kommt auf Wunsch ins Haus.
SA48	Geldautomat	
SA00	Heilpflanzengarten	Rollstuhlbefahrbarer Heilpflanzengarten
SA29	Kirchlich-religiöse Einrichtungen	Im Dachgeschoss finden Sie die ökumenisch genutzte Krankenhaus Kapelle.
SA30	Klinikeigene Parkplätze für Besucher und Besucherinnen sowie Patienten und Patientinnen	Kostenpflichtige Parkplätze stehen ausreichend zur Verfügung.
SA21	Kostenlose Getränkebereitstellung	Mineralwasser, Tee und Kaffee stehen kostenlos zur Verfügung.

Nr.	Serviceangebot:	Kommentar / Erläuterung:
SA16	Kühlschrank	Ein Kühlschrank ist nur in den Einbettzimmern vorhanden.
SA31	Kulturelle Angebote	Im Foyer und im Speisesaal finden regelmäßig Kunstausstellungen statt. Bitte beachten Sie die Aushänge zu Konzerten und Theateraufführungen.
SA05	Mutter-Kind-Zimmer/Familienzimmer	In der Entbindungsabteilung und in der Pädiatrie sind Mutter-Kind-Zimmer selbstverständlich. In anderen Abteilungen nach vorheriger Rücksprache möglich. Die Kostenübernahme muss im Einzelfall geklärt werden.
SA33	Parkanlage	Das Gemeinschaftskrankenhaus grenzt an ein ausgedehntes Waldgebiet. Das Krankenhausgelände mit seinen Gärten und auch das Umfeld laden zu ausgedehnten Spaziergängen ein.
SA00	Patientenfürsprecher	Zwei Patientenfürsprecher halten jeden Donnerstag um 14:00 Uhr eine Sprechstunde in der Cafeteria ab.
SA34	Rauchfreies Krankenhaus	Im Krankenhausgebäude ist das Rauchen untersagt. Das Gemeinschaftskrankenhaus ist Mitglied im Netzwerk "Rauchfreies Krankenhaus".
SA00	Reithalle	Für sportliches Reiten und ambulante und stationäre Hippotherapie.
SA06	Rollstuhlgerechte Nasszellen	In den meisten Abteilungen gibt es rollstuhlgerechte Nasszellen. Da nicht alle Stationen komplett rollstuhlgerecht ausgestattet sind, empfiehlt sich eine vorherige Nachfrage, um Enttäuschungen zu vermeiden.
SA00	Rollstuhlsport	Für Querschnittabteilung und Frührehabilitation besteht das regelmäßige Angebot des Rollstuhlsports
SA07	Rooming-in	Ein Rooming-in ist in der Geburtshilflichen Abteilung seit der Gründung 1969 obligatorisch eingeführt. In den meisten Fällen können Angehörige nach vorheriger Rücksprache im Patientenzimmer mit aufgenommen werden. Die Kostenübernahme muss im Einzelfall geklärt werden.
SA36	Schwimmbad/Bewegungsbad	Ein Bewegungsbad steht Patienten für Therapien zur Verfügung.
SA42	Seelsorge	Seelsorger der evangelischen und der katholischen Kirche und der Christengemeinschaft am Haus.
SA57	Sozialdienst	
SA37	Spielplatz/Spielecke	Ein Spielplatz befindet sich gegenüber dem Haupteingang und im Garten "Avalon".
SA00	Tag der offenen Tür	Einmal jährlich findet ein "Tag der offenen Tür" statt.
SA08	Teeküche für Patienten und Patientinnen	In einigen Abteilungen gibt es Teeküchen als Angebot.
SA18	Telefon	Alle Erwachsenenstationen sind mit Telefon am Patientenbett ausgestattet.

Nr.	Serviceangebot:	Kommentar / Erläuterung:
SA00	Theatersaal, Konzerte	Das Krankenhaus verfügt über einen Theatersaal für Musik- oder Theaterdarbietungen.
SA09	Unterbringung Begleitperson	In den meisten Fachabteilungen können Angehörige nach vorheriger Rücksprache im Patientenzimmer mit aufgenommen werden. Die Kostenübernahme muss im Einzelfall geklärt werden. Zusätzlich gibt es Appartements für Begleitpersonen.
SA38	Wäscheservice	Auf Wunsch erledigen die Mitarbeiterinnen der Mediglobal Service GmbH für Sie die Wäsche.
SA10	Zwei-Bett-Zimmer	In der Regel bieten wir Patienten Zwei-Bett-Zimmer als Angebot der Regelversorgung an.
SA11	Zwei-Bett-Zimmer mit eigener Nasszelle	Auf einigen Stationen gibt es Zwei-Bett-Zimmer mit eigener Nasszelle.

A-11 Forschung und Lehre des Krankenhauses

A-11.1 Forschungsschwerpunkte

Das Gemeinschaftskrankenhaus Herdecke ist Gründungseinrichtung und Gesellschafter der Universität Witten Herdecke. Als Ausbildungs Krankenhaus übernehmen wir Verantwortung für die bekanntermaßen hervorragende praxisbezogene Ausbildung der Medizinstudenten. Mit der Einrichtung einer Ausbildungsstation wurde ein bundesweites Pilotprojekt realisiert. Der Lehrstuhl für Anthroposophische Medizin und Komplementärmedizin der Universität Witten/Herdecke befindet sich am Gemeinschaftskrankenhaus Herdecke.

Seit Jahrzehnten ist das Gemeinschaftskrankenhaus ein Forschungszentrum für die Misteltherapie bei Krebserkrankungen. Das Gemeinschaftskrankenhaus ist beteiligt an dem Begleitstudium Anthroposophische Medizin der Universität Witten Herdecke.

Mit der Ausbildung von Pflegenden im hauseigenen Ausbildungsinstitut für Krankenpflege gewährleisten wir eine hohe Qualität der Pflege.

Am Gemeinschaftskrankenhaus Herdecke findet eine Fachweiterbildung "Palliative Care" statt.

In Zusammenarbeit mit der Gesellschaft für Soziale Projekte wird ein Projekt zur Verbesserung der Versorgung demenzkranker Menschen im Akutkrankenhaus statt.

A-11.2 Akademische Lehre

Nr.	Akademische Lehre und weitere ausgewählte wissenschaftliche Tätigkeiten:	Kommentar/Erläuterung:
FL01	Dozenten/Lehrbeauftragungen an Hochschulen und Universitäten	

A-11.3 Ausbildung in anderen Heilberufen

Nr.	Ausbildung in anderen Heilberufen:	Kommentar/Erläuterung:
HB00	Medizinische Fachangestellte	

A-12 Anzahl der Betten im gesamten Krankenhaus nach § 108/109 SGB V

463 Betten

A-13 Fallzahlen des Krankenhauses:

Vollstationäre Fallzahl:

12784

Ambulante Fallzahlen

Quartalszählweise:

42554

A-14 Personal des Krankenhauses

A-14.1 Ärzte und Ärztinnen

	Anzahl	Kommentar/ Erläuterung
Ärzte und Ärztinnen insgesamt (außer Belegärzte und Belegärztinnen)	108,4 Vollkräfte	
davon Fachärzte und Fachärztinnen	50,2 Vollkräfte	
Belegärzte und Belegärztinnen (nach § 121 SGB V)	0 Personen	
Ärzte und Ärztinnen, die keiner Fachabteilung zugeordnet sind	16,3 Vollkräfte	Abteilung für Anästhesie und Intensivmedizin mit Schmerzambulanz Abteilung für Radiologie

A-14.2 Pflegepersonal

	Anzahl	Ausbildungsdauer	Kommentar/ Erläuterung
Gesundheits- und Krankenpfleger und Gesundheits- und Krankenpflegerinnen	226,5 Vollkräfte	3 Jahre	
Gesundheits- und Kinderkrankenpfleger und Gesundheits- und Kinderkrankenpflegerinnen	43,8 Vollkräfte	3 Jahre	
Altenpfleger und Altenpflegerinnen	4,5 Vollkräfte	3 Jahre	in den Abteilungen Neurologie, Innere und Frührehabilitation

	Anzahl	Ausbildungsdauer	Kommentar/ Erläuterung
Pflegeassistenten und Pflegeassistentinnen	4,1 Vollkräfte	2 Jahre	
Krankenpflegehelfer und Krankenpflegehelferinnen	1,2 Vollkräfte	1 Jahr	
Pflegehelfer und Pflegehelferinnen	23,4 Vollkräfte	ab 200 Std. Basiskurs	Nachtwachenspringer, Aushilfen Pflege
Entbindungspfleger und Hebammen	8,8 Personen	3 Jahre	
Operationstechnische Assistenten und Operationstechnische Assistentinnen	0,0 Vollkräfte	3 Jahre	
Pflege Funktionsbereiche	56	3 Jahre	Intensivmedizin, Anästhesie, Zentralambulanz

Teil B - Struktur- und Leistungsdaten der Organisationseinheiten / Fachabteilungen

B-[1] Fachabteilung Allgemeine Psychiatrie/Tagesklinik (für teilstationäre Pflegesätze)

B-[1].1 Name der Organisationseinheit/Fachabteilung

Allgemeine Psychiatrie/Tagesklinik (für teilstationäre Pflegesätze)

Art der Abteilung:

Hauptabteilung

Fachabteilungsschlüssel:

2960

Hausanschrift:

Pferdebachstr. 51

58455 Witten

Postanschrift:

58455 Witten

Telefon:

02302 / 914950

Fax:

02302 / 9149520

E-Mail:

tk-witten@gemeinschaftskrankenhaus.de

Internet:

<http://www.gemeinschaftskrankenhaus.de>

Chefärztinnen/-ärzte:

Titel:	Name, Vorname:	Funktion:	Tel. Nr., Email:	Sekretariat:	Belegarzt / KH-Arzt:
Dr. med.	Müller-Mbaye, Margareta	Chefärztin	02330 623417 m.mueller- mbaye@gemeinscha ftskrankenhaus.de	02330 623167	KH-Arzt

B-[1].2 Versorgungsschwerpunkte [Allgemeine Psychiatrie/Tagesklinik (für teilstationäre Pflegesätze)]

Nr.	Versorgungsschwerpunkte im Bereich Allgemeine Psychiatrie/Tagesklinik (für teilstationäre Pflegesätze):	Kommentar / Erläuterung:
VP15	Psychiatrische Tagesklinik	

B-[1].3 Medizinisch-pflegerische Leistungsangebote [Allgemeine Psychiatrie/Tagesklinik (für teilstationäre Pflegesätze)]

trifft nicht zu / entfällt

B-[1].4 Nicht-medizinische Serviceangebote [Allgemeine Psychiatrie/Tagesklinik (für teilstationäre Pflegesätze)]

trifft nicht zu / entfällt

B-[1].5 Fallzahlen der Organisationseinheit / Fachabteilung

Vollstationäre Fallzahl:

198

Hinweis:

Eventuelle Unterschiede zwischen Gesamtfallzahl des Krankenhauses und der Summe der Fallzahlen der Organisationseinheiten/

Fachabteilungen können im Anwendungsbereich der Bundespflegesatzverordnung auf internen Verlegungen innerhalb der Psychiatrie/

Psychosomatik beruhen.

B-[1].6 Diagnosen nach ICD

B-[1].6.1 Hauptdiagnosen nach ICD

Rang	ICD-10- Ziffer* (3-stellig):	Fallzahl:	Umgangssprachliche Bezeichnung:
1	F32	59	Phase der Niedergeschlagenheit - Depressive Episode
2	F33	53	Wiederholt auftretende Phasen der Niedergeschlagenheit
3	F43	17	Reaktionen auf schwere belastende Ereignisse bzw. besondere Veränderungen im Leben
4	F41	13	Sonstige Angststörung

Rang	ICD-10- Ziffer* (3-stellig):	Fallzahl:	Umgangssprachliche Bezeichnung:
5	F60	11	Schwere, beeinträchtigende Störung der Persönlichkeit und des Verhaltens, z.B. paranoide, zwanghafte oder ängstliche Persönlichkeitsstörung
6	F21	9	Störung mit exzentrischem Verhalten und falschen Überzeugungen - Schizotype Störung
6	F25	9	Psychische Störung, die mit Realitätsverlust, Wahn, Depression bzw. krankhafter Hochstimmung einhergeht - Schizoaffektive Störung
8	F10	7	Psychische bzw. Verhaltensstörung durch Alkohol

* Hauptdiagnose gemäß der jeweils geltenden Fassung der Deutschen Kodierrichtlinien

B-[1].6.2 Weitere Kompetenzdiagnosen

keine Angaben

B-[1].7 Prozeduren nach OPS

trifft nicht zu / entfällt

B-[1].7.1 Durchgeführte Prozeduren nach OPS

trifft nicht zu / entfällt

B-[1].7.2 Weitere Kompetenzprozeduren

trifft nicht zu / entfällt

B-[1].8 Ambulante Behandlungsmöglichkeiten

Nr:	Art der Ambulanz:	Bezeichnung der Ambulanz:	Nr. / Leistung:	Kommentar / Erläuterung:
AM11	Vor- und nachstationäre Leistungen nach § 115a SGB V	Ambulanz Tagesklinik Witten		

B-[1].9 Ambulante Operationen nach § 115b SGB V

trifft nicht zu / entfällt

B-[1].10 Zulassung zum Durchgangs-Arztverfahren der Berufsgenossenschaft

nicht vorhanden

B-[1].11 Apparative Ausstattung

trifft nicht zu / entfällt

B-[1].12 Personelle Ausstattung

B-[1].12.1 Ärzte und Ärztinnen:

	Anzahl	Kommentar/ Erläuterung
Ärzte und Ärztinnen insgesamt (außer Belegärzte und Belegärztinnen)	3,1 Vollkräfte	
davon Fachärzte und Fachärztinnen	2,1 Vollkräfte	
Belegärzte und Belegärztinnen (nach § 121 SGB V)	0 Personen	

Ärztliche Fachexpertise der Abteilung:

Nr.	Facharztbezeichnung:	Kommentar / Erläuterung:
AQ37	Kinder- und Jugendpsychiatrie	
AQ42	Neurologie	
AQ51	Psychiatrie und Psychotherapie	

Nr.	Zusatzweiterbildung (fakultativ):	Kommentar / Erläuterung:
ZF00	Anthroposophische Medizin	
ZF36	Psychotherapie	

B-[1].12.2 Pflegepersonal:

	Anzahl	Ausbildungsdauer	Kommentar/ Erläuterung
Gesundheits- und Krankenpfleger und Gesundheits- und Krankenpflegerinnen	3,4 Vollkräfte	3 Jahre	

	Anzahl	Ausbildungsdauer	Kommentar/ Erläuterung
Gesundheits- und Kinderkrankenpfleger und Gesundheits- und Kinderkrankenpflegerinnen	0 Vollkräfte	3 Jahre	
Altenpfleger und Altenpflegerinnen	0 Vollkräfte	3 Jahre	
Pflegeassistenten und Pflegeassistentinnen	0 Vollkräfte	2 Jahre	
Krankenpflegehelfer und Krankenpflegehelferinnen	0 Vollkräfte	1 Jahr	
Pflegehelfer und Pflegehelferinnen	3 Vollkräfte	ab 200 Std. Basiskurs	
Entbindungspfleger und Hebammen	0 Personen	3 Jahre	
Operationstechnische Assistenten und Operationstechnische Assistentinnen	0 Vollkräfte	3 Jahre	

Pflegerische Fachexpertise der Abteilung:

Nr.	Anerkannte Fachweiterbildung/ zusätzlicher akademischer Abschluss:	Kommentar / Erläuterung:
PQ10	Psychiatrische Pflege	

Nr.	Zusatzqualifikation:	Kommentar / Erläuterung:
ZP00	Anthroposophische Pflege ; Dialektisch-Behaviourale-Therapie (DBT)	
ZP10	Mentor und Mentorin	

B-[1].12.3 Spezielles therapeutisches Personal:Für die Organisationseinheit/Fachabteilung steht folgendes spezielles therapeutisches Personal zur Verfügung:

Nr.	Spezielles therapeutisches Personal:	Kommentar/ Erläuterung:
-----	--------------------------------------	-------------------------

Nr.	Spezielles therapeutisches Personal:	Kommentar/ Erläuterung:
SP36	Entspannungspädagoge und Entspannungspädagogin/Entspannungstherapeut und Entspannungstherapeutin/Entspannungstrainer und Entspannungstrainerin (mit psychologischer, therapeutischer und pädagogischer Vorbildung)/Heileurythmielehrer und Heileurythmielehrerin/Feldenkraislehrer und Feldenkraislehrerin	Heileurythmisten
SP13	Kunsttherapeut und Kunsttherapeutin/Maltherapeut und Maltherapeutin/Gestaltungstherapeut und Gestaltungstherapeutin/ Bibliotheraapeut und Bibliotheraeputin	
SP16	Musiktherapeut und Musiktherapeutin	
SP23	Psychologe und Psychologin	
SP25	Sozialarbeiter und Sozialarbeiterin	
SP00	Werktherapeuten	

B-[2] Fachabteilung Pädiatrie

B-[2].1 Name der Organisationseinheit/Fachabteilung

Pädiatrie

Art der Abteilung:

Hauptabteilung

Fachabteilungsschlüssel:

1000

Hausanschrift:

Gerhard Kienle Weg 4

58313 Herdecke

Postanschrift:

58313 Herdecke

Telefon:

02330 / 623914

Fax:

02330 / 623220

E-Mail:

kinderklinik@gemeinschaftskrankenhaus.de

Internet:

<http://www.gemeinschaftskrankenhaus.de>

Chefärztinnen/-ärzte:

Titel:	Name, Vorname:	Funktion:	Tel. Nr., Email:	Sekretariat:	Belegarzt / KH-Arzt:
Dr. med.	Längler, Alfred	Leitender Arzt Abteilung für Kinder- und Jugendmedizin	02330 623893 a.laengler@gemeins- chaftskrankenhaus.d e	02330 623914	KH-Arzt

B-[2].2 Versorgungsschwerpunkte [Pädiatrie]

Nr.	Versorgungsschwerpunkte im Bereich Pädiatrie:	Kommentar / Erläuterung:
VK22	Diagnostik und Therapie spezieller Krankheitsbilder Frühgeborener und reifer Neugeborener	
VK05	Diagnostik und Therapie von (angeborenen) Erkrankungen der endokrinen Drüsen (Schilddrüse, Nebenschilddrüse, Nebenniere, Diabetes)	
VK11	Diagnostik und Therapie von (angeborenen) hämatologischen Erkrankungen bei Kindern und Jugendlichen	
VK16	Diagnostik und Therapie von (angeborenen) neurologischen Erkrankungen	
VK15	Diagnostik und Therapie von (angeborenen) Stoffwechselerkrankungen	
VK26	Diagnostik und Therapie von Entwicklungsstörungen im Säuglings-, Kleinkindes- und Schulalter	
VK10	Diagnostik und Therapie von onkologischen Erkrankungen bei Kindern und Jugendlichen	
VK27	Diagnostik und Therapie von psychosomatischen Störungen des Kindes	
VK00	Gastroenterologie	
VK12	Neonatologische/Pädiatrische Intensivmedizin	
VK28	Pädiatrische Psychologie	
VK24	Perinatale Beratung Hochrisikoschwangerer im Perinatalzentrum gemeinsam mit Frauenärzten und Frauenärztinnen	
VK00	Rheumatologie	
VK29	Spezialsprechstunde	

B-[2].3 Medizinisch-pflegerische Leistungsangebote [Pädiatrie]

Nr.	Medizinisch-pflegerisches Leistungsangebot:	Kommentar / Erläuterung:
MP00	Kinderärztlicher Notdienst der Medizinischen Qualitätsgemeinschaft Herdecke	am Krankenhaus

Nr.	Medizinisch-pflegerisches Leistungsangebot:	Kommentar / Erläuterung:
MP00	Schule für kranke Kinder am Krankenhaus	Die Ita Wegman Schule bietet als einzige Krankenhausschule nach dem Konzept der Waldorfschule ein Unterrichtsangebot für schulpflichtige Kinder und Jugendliche an.

B-[2].4 Nicht-medizinische Serviceangebote [Pädiatrie]

Nr.	Serviceangebot:	Kommentar / Erläuterung:
SA00	Aufenthaltsräume	Spielräume für Kinder, gemeinsame Speiseräume
SA00	Elternseminar für verwaiste Eltern	
SA00	Mutter-Kind-Zimmer/Familienzimmer	Eltern sind während des Aufenthaltes erwünscht. Unterbringung im Kinderzimmer oder im Eltern-Apartment
SA00	Rooming-in	Ist erwünscht
SA00	Schulungskurse für Adipositas, Diabetes, Asthma, Neurodermitis	
SA00	Teeküche für Eltern	Ist vorhanden
SA00	Unterbringung einer Begleitperson	Ja

B-[2].5 Fallzahlen der Organisationseinheit / Fachabteilung

Vollstationäre Fallzahl:

1533

B-[2].6 Diagnosen nach ICD

B-[2].6.1 Hauptdiagnosen nach ICD

Rang	ICD-10- Ziffer* (3-stellig):	Fallzahl:	Umgangssprachliche Bezeichnung:
1	E10	155	Zuckerkrankheit, die von Anfang an mit Insulin behandelt werden muss - Diabetes Typ-1
2	A08	114	Durchfallkrankheit, ausgelöst durch Viren oder sonstige Krankheitserreger
3	A09	102	Durchfallkrankheit bzw. Magen-Darm-Grippe, wahrscheinlich ausgelöst durch Bakterien, Viren oder andere Krankheitserreger
4	S06	89	Verletzung des Schädelinneren

Rang	ICD-10- Ziffer* (3-stellig):	Fallzahl:	Umgangssprachliche Bezeichnung:
5	J20	75	Akute Bronchitis
6	J18	73	Lungenentzündung, Krankheitserreger vom Arzt nicht näher bezeichnet
7	G40	45	Anfallsleiden - Epilepsie
7	P36	45	Blutvergiftung (Sepsis) durch Bakterien beim Neugeborenen
9	C91	40	Blutkrebs, ausgehend von bestimmten weißen Blutkörperchen (Lymphozyten)
9	J06	40	Akute Entzündung an mehreren Stellen oder einer nicht angegebenen Stelle der oberen Atemwege

* Hauptdiagnose gemäß der jeweils geltenden Fassung der Deutschen Kodierrichtlinien

B-[2].6.2 Weitere Kompetenzdiagnosen

keine Angaben

B-[2].7 Prozeduren nach OPS

B-[2].7.1 Durchgeführte Prozeduren nach OPS

Rang	OPS-301 Ziffer (4-stellig):	Anzahl:	Umgangssprachliche Bezeichnung:
1	8-930	351	Intensivmedizinische Überwachung von Atmung, Herz und Kreislauf ohne Messung des Drucks in der Lungenschlagader und im rechten Vorhof des Herzens
2	8-010	197	Gabe von Medikamenten bzw. Salzlösungen über die Gefäße bei Neugeborenen
3	1-207	188	Messung der Gehirnströme - EEG
4	9-403	107	Behandlung neurologischer oder psychischer Krankheiten von Kindern unter Erfassung des psychosozialen Hintergrundes (z.B. familiäre Situation) bzw. mit Berücksichtigung des Zusammenhangs zwischen psychischen und körperlichen Beschwerden
5	9-500	77	Patientenschulung
6	1-797	73	Umfassende Untersuchung der Hormonfunktionen
7	8-560	60	Anwendung von natürlichem oder künstlichem Licht zu Heilzwecken - Lichttherapie
8	8-900	44	Narkose mit Gabe des Narkosemittels über die Vene
9	9-262	43	Versorgung eines Neugeborenen nach der Geburt
10	3-800	38	Kernspintomographie (MRT) des Schädels ohne Kontrastmittel

B-[2].7.2 Weitere Kompetenzprozeduren

keine Angaben

B-[2].8 Ambulante Behandlungsmöglichkeiten

Nr:	Art der Ambulanz:	Bezeichnung der Ambulanz:	Nr. / Leistung:	Kommentar / Erläuterung:
AM14	Ambulanz im Rahmen von DMP	Ambulanz Kinderdiabetologie		
AM04	Ermächtigungsambulanz nach § 116 SGB V	Kinderambulanz		
AM01	Hochschulambulanz nach § 117 SGB V	Kinderambulanz		
AM10	Medizinisches Versorgungszentrum nach § 95 SGB V	integraMed Kinderambulanz		
AM08	Notfallambulanz (24h)	Notfallambulanz Kinderklinik		
AM07	Privatambulanz	Kinderambulanz		
AM11	Vor- und nachstationäre Leistungen nach § 115a SGB V	Ambulanz Kinderklinik		

B-[2].9 Ambulante Operationen nach § 115b SGB V

trifft nicht zu / entfällt

B-[2].10 Zulassung zum Durchgangs-Arztverfahren der Berufsgenossenschaft

nicht vorhanden

B-[2].11 Apparative Ausstattung

Nr.	Vorhandene Geräte:	Umgangssprachliche Bezeichnung:	24h:	Kommentar / Erläuterung:
AA08	Computertomograph (CT)	Schichtbildverfahren im Querschnitt mittels Röntgenstrahlen	Ja	Ist vorhanden, 24-Notfallverfügbarkeit ist gegeben.
AA00	Digitales Video EEG			Ist vorhanden
AA00	Duplexsonografiegerät		Ja	Ist vorhanden
AA10	Elektroenzephalographiegerät (EEG)	Hirnstrommessung	Ja	Ist vorhanden
AA11	Elektromyographie (EMG)/Gerät zur Bestimmung der Nervenleitgeschwindigkeit	Messung feinsten elektrischer Ströme im Muskel		Ist vorhanden
AA12	Gastroenterologisches Endoskop	Gerät zur Magen-Darm-Spiegelung	Ja	Ist vorhanden
AA14	Geräte für Nierenersatzverfahren		Ja	Ist vorhanden
AA00	kontinuierliche Blutdruckmessung			Ist vorhanden
AA22	Magnetresonanztomograph (MRT)	Schnittbildverfahren mittels starker Magnetfelder und elektromagnetischer Wechselfelder	Ja	Ist vorhanden, 24-Notfallverfügbarkeit ist gegeben
AA00	Schweißtest (Iontopherese)			Ist vorhanden
AA29	Sonographiegerät/Dopplersonographiegerät/Duplexsonographiegerät	Ultraschallgerät/mit Nutzung des Dopplereffekts/farbkodierter Ultraschallgerät	Ja	Ist vorhanden
AA31	Spirometrie/Lungenfunktionsprüfung			Ist vorhanden
AA00	Videofluoroskopie			Endoskopie durch Logopäden und Ärzten der Endoskopie bei Schluckstörungen

B-[2].12 Personelle Ausstattung

B-[2].12.1 Ärzte und Ärztinnen:

	Anzahl	Kommentar/ Erläuterung
Ärzte und Ärztinnen insgesamt (außer Belegärzte und Belegärztinnen)	16 Vollkräfte	
davon Fachärzte und Fachärztinnen	6,6 Vollkräfte	
Belegärzte und Belegärztinnen (nach § 121 SGB V)	0 Personen	

Ärztliche Fachexpertise der Abteilung:

Nr.	Facharztbezeichnung:	Kommentar / Erläuterung:
AQ27	Innere Medizin und SP Hämatologie und Onkologie	
AQ32	Kinder- und Jugendmedizin	
AQ33	Kinder- und Jugendmedizin, SP Kinder- Hämatologie und -Onkologie	
AQ35	Kinder- und Jugendmedizin, SP Neonatologie	
AQ36	Kinder- und Jugendmedizin, SP Neuropädiatrie	
AQ37	Kinder- und Jugendpsychiatrie	

Nr.	Zusatzweiterbildung (fakultativ):	Kommentar / Erläuterung:
ZF01	Ärztliches Qualitätsmanagement	
ZF00	Anthroposophische Medizin	
ZF16	Kinder-Endokrinologie und -Diabetologie	
ZF27	Naturheilverfahren	

B-[2].12.2 Pflegepersonal:

	Anzahl	Ausbildungsdauer	Kommentar/ Erläuterung
Gesundheits- und Krankenpfleger und Gesundheits- und Krankenpflegerinnen	0 Vollkräfte	3 Jahre	

	Anzahl	Ausbildungsdauer	Kommentar/ Erläuterung
Gesundheits- und Kinderkrankpfleger und Gesundheits- und Kinderkrankpflegerinnen	34,3 Vollkräfte	3 Jahre	
Altenpfleger und Altenpflegerinnen	0 Vollkräfte	3 Jahre	
Pflegeassistenten und Pflegeassistentinnen	0,7 Vollkräfte	2 Jahre	
Krankenpflegehelfer und Krankenpflegehelferinnen	0 Vollkräfte	1 Jahr	
Pflegehelfer und Pflegehelferinnen	3,1 Vollkräfte	ab 200 Std. Basiskurs	Aushilfen Pflege, Aushilfen ambulanz
Entbindungspfleger und Hebammen	0 Personen	3 Jahre	
Operationstechnische Assistenten und Operationstechnische Assistentinnen	0 Vollkräfte	3 Jahre	

Pflegerische Fachexpertise der Abteilung:

Nr.	Anerkannte Fachweiterbildung/ zusätzlicher akademischer Abschluss:	Kommentar / Erläuterung:
PQ05	Leitung von Stationen oder Funktionseinheiten	
PQ09	Pädiatrische Intensivpflege	

Nr.	Zusatzqualifikation:	Kommentar / Erläuterung:
ZP00	Anthroposophische Pflege	
ZP03	Diabetes	
ZP10	Mentor und Mentorin	

B-[2].12.3 Spezielles therapeutisches Personal:Für die Organisationseinheit/Fachabteilung steht folgendes spezielles therapeutisches Personal zur Verfügung:

Nr.	Spezielles therapeutisches Personal:	Kommentar/ Erläuterung:
SP02	Arzthelfer und Arzthelferin	

Nr.	Spezielles therapeutisches Personal:	Kommentar/ Erläuterung:
SP32	Bobath-Therapeut und Bobath-Therapeutin für Erwachsene und/oder Kinder	
SP35	Diabetologe und Diabetologin/Diabetesassistent und Diabetesassistentin/Diabetesberater und Diabetesberaterin/Diabetesbeauftragter und Diabetesbeauftragte/Wundassistent und Wundassistentin DDG/Diabetesfachkraft Wundmanagement	
SP04	Diätassistent und Diätassistentin	
SP36	Entspannungspädagoge und Entspannungspädagogin/Entspannungstherapeut und Entspannungstherapeutin/Entspannungstrainer und Entspannungstrainerin (mit psychologischer, therapeutischer und pädagogischer Vorbildung)/Heileurhythmielhrer und Heileurhythmielhrerin/Feldenkraislehrer und Feldenkraislehrerin	Heileurhythmisten
SP05	Ergotherapeut und Ergotherapeutin/Arbeits- und Beschäftigungstherapeut und Arbeits- und Beschäftigungstherapeutin	
SP06	Erzieher und Erzieherin	
SP10	Hippotherapeut und Hippotherapeutin/Reittherapeut und Reittherapeutin	überwiegend ambulantes Angebot
SP13	Kunsttherapeut und Kunsttherapeutin/Maltherapeut und Maltherapeutin/Gestaltungstherapeut und Gestaltungstherapeutin/ Bibliotheraapeut und Bibliotheraeputin	
SP14	Logopäde und Logopädin/Sprachheilpädagoge und Sprachheilpädagogin/Klinischer Linguist und Klinische Linguistin/Sprechwissenschaftler und Sprechwissenschaftlerin/Phonetiker und Phonetikerin	

Nr.	Spezielles therapeutisches Personal:	Kommentar/ Erläuterung:
SP15	Masseur/Medizinischer Bademeister und Masseurin/Medizinische Bademeisterin	Rhythmische Massage nach Wegaman/Hauschka
SP16	Musiktherapeut und Musiktherapeutin	
SP21	Physiotherapeut und Physiotherapeutin	
SP23	Psychologe und Psychologin	
SP20	Sonderpädagogin und Sonderpädagoge/Pädagoge und Pädagogin/Lehrer und Lehrer	

B-[3] Fachabteilung Neurochirurgie

B-[3].1 Name der Organisationseinheit/Fachabteilung

Neurochirurgie

Art der Abteilung:

Hauptabteilung

Fachabteilungsschlüssel:

1700

Hausanschrift:

Gerhard Kienle Weg 4

58313 Herdecke

Postanschrift:

58313 Herdecke

Telefon:

02330 / 623414

Fax:

02330 / 623367

E-Mail:

neurochirurgie@gemeinschaftskrankenhaus.de

Internet:

<http://www.gemeinschaftskrankenhaus.de>

Chefärztinnen/-ärzte:

Titel:	Name, Vorname:	Funktion:	Tel. Nr., Email:	Sekretariat:	Belegarzt / KH-Arzt:
Priv. Doz. Dr. med.	Kral, Thomas	Leitender Arzt Abteilung Neurochirurgie	02330 623114 t.kral@gemeinschafts- krankenhaus.de	02330 623414	KH-Arzt

B-[3].2 Versorgungsschwerpunkte [Neurochirurgie]

Nr.	Versorgungsschwerpunkte im Bereich Neurochirurgie:	Kommentar / Erläuterung:
-----	--	--------------------------

Nr.	Versorgungsschwerpunkte im Bereich Neurochirurgie:	Kommentar / Erläuterung:
VC51	Chirurgie chronischer Schmerzkrankungen	
VC45	Chirurgie der degenerativen und traumatischen Schäden der Hals-, Brust- und Lendenwirbelsäule	
VC43	Chirurgie der Hirntumoren (gutartig, bösartig, einschl. Schädelbasis)	
VC48	Chirurgie der intraspinalen Tumoren	
VC46	Chirurgie der Missbildungen von Gehirn und Rückenmark	
VC50	Chirurgie der peripheren Nerven	
VC53	Chirurgische und intensivmedizinische Akutversorgung von Schädel-Hirn-Verletzungen	
VC52	Elektrische Stimulation von Kerngebieten bei Schmerzen und Bewegungsstörungen (sog. "Funktionelle Neurochirurgie")	

B-[3].3 Medizinisch-pflegerische Leistungsangebote [Neurochirurgie]

Nr.	Medizinisch-pflegerisches Leistungsangebot:	Kommentar / Erläuterung:
MP00	Bewegungsbad/Wassergymnastik	Nach Indikationsstellung durch den Arzt kann im Rahmen der Physiotherapie Bewegungstherapie im Wasser angeboten werden.
MP00	Physikalische Therapie/Bädertherapie	Angebot der Massagen, Bäder, Fango Packungen
MP00	Physiotherapie/Krankengymnastik als Einzel- und/oder Gruppentherapie	Es besteht ein umfassendes Angebot der Physiotherapie für Patienten nach Bandscheibenoperationen oder nach Hirnoperationen
MP00	Rückenschule/Haltungsschulung/Wirbelsäulengymnastik	Ambulante und stationäre Angebote durch die Physiotherapie in Zusammenarbeit mit dem Rückenzentrum am Gemeinschaftskrankenhaus.
MP00	Schmerztherapie/-management	Neben dem Angebot der Schmerzambulanz und der Anaesthesie bietet die Neurochirurgie spezielle Therapieangebote z.B. bei Rückenschmerzen, Trigeminusneuralgie oder Spastikinduzierten Schmerzen an.
MP00	Spezielles pflegerisches Leistungsangebot	Rhythmische Einreibungen, Wickel und Auflagen, Kinästhetikkonzept
MP00	Versorgung mit Hilfsmitteln/Orthopädietechnik	Durch die Abteilung Ergotherapie

Nr.	Medizinisch-pflegerisches Leistungsangebot:	Kommentar / Erläuterung:
MP00	Wirbelsäulengymnastik	Ambulante und stationäre Angebote durch die Physiotherapie in Zusammenarbeit mit dem Rückenzentrum am Gemeinschaftskrankenhaus.

B-[3].4 Nicht-medizinische Serviceangebote [Neurochirurgie]

trifft nicht zu / entfällt

B-[3].5 Fallzahlen der Organisationseinheit / Fachabteilung

Vollstationäre Fallzahl:

847

B-[3].6 Diagnosen nach ICD

B-[3].6.1 Hauptdiagnosen nach ICD

Rang	ICD-10- Ziffer* (3-stellig):	Fallzahl:	Umgangssprachliche Bezeichnung:
1	M51	348	Sonstiger Bandscheibenschaden
2	M48	301	Sonstige Krankheit der Wirbelsäule
3	M54	235	Rückenschmerzen
4	M50	63	Bandscheibenschaden im Halsbereich
5	M43	35	Sonstige Verformung der Wirbelsäule bzw. des Rückens
6	S06	33	Verletzung des Schädelinneren
7	M53	32	Sonstige Krankheit der Wirbelsäule bzw. des Rückens[, die nicht an anderen Stellen der internationalen Klassifikation der Krankheiten (ICD-10) eingeordnet ist]
8	C79	26	Absiedlung (Metastase) einer Krebskrankheit in sonstigen Körperregionen
9	S32	25	Knochenbruch der Lendenwirbelsäule bzw. des Beckens
10	G91	20	Wasserkopf

* Hauptdiagnose gemäß der jeweils geltenden Fassung der Deutschen Kodierrichtlinien

B-[3].6.2 Weitere Kompetenzdiagnosen

keine Angaben

B-[3].7 Prozeduren nach OPS

B-[3].7.1 Durchgeführte Prozeduren nach OPS

Rang	OPS-301 Ziffer (4-stellig):	Anzahl:	Umgangssprachliche Bezeichnung:
1	3-203	747	Computertomographie (CT) der Wirbelsäule und des Rückenmarks ohne Kontrastmittel
2	5-984	698	Operation unter Verwendung optischer Vergrößerungshilfen, z.B. Lupenbrille, Operationsmikroskop
3	5-032	682	Operativer Zugang zur Lendenwirbelsäule, zum Kreuzbein bzw. zum Steißbein
4	9-401	528	Behandlungsverfahren zur Erhaltung und Förderung alltagspraktischer und sozialer Fertigkeiten - Psychosoziale Intervention
5	5-831	475	Operative Entfernung von erkranktem Bandscheibengewebe
6	5-832	370	Operative Entfernung von erkranktem Knochen- bzw. Gelenkgewebe der Wirbelsäule
7	3-802	292	Kernspintomographie (MRT) von Wirbelsäule und Rückenmark ohne Kontrastmittel
8	5-839	270	Sonstige Operation an der Wirbelsäule
9	3-200	224	Computertomographie (CT) des Schädels ohne Kontrastmittel
10	5-835	185	Operative Befestigung von Knochen der Wirbelsäule mit Hilfsmitteln wie Schrauben oder Platten

B-[3].7.2 Weitere Kompetenzprozeduren

keine Angaben

B-[3].8 Ambulante Behandlungsmöglichkeiten

Nr:	Art der Ambulanz:	Bezeichnung der Ambulanz:	Nr. / Leistung:	Kommentar / Erläuterung:
AM01	Hochschulambulanz nach § 117 SGB V	Ambulanz Neurochirurgie		

Nr:	Art der Ambulanz:	Bezeichnung der Ambulanz:	Nr. / Leistung:	Kommentar / Erläuterung:
AM10	Medizinisches Versorgungszentrum nach § 95 SGB V	Medizinisches Versorgungszentrum Neurochirurgie IntegraMed		
AM08	Notfallambulanz (24h)	Akutambulanz		
AM07	Privatambulanz	Ambulanz Neurochirurgie		
AM11	Vor- und nachstationäre Leistungen nach § 115a SGB V	Ambulanz Neurochirurgie		

B-[3].9 Ambulante Operationen nach § 115b SGB V

trifft nicht zu / entfällt

B-[3].10 Zulassung zum Durchgangs-Arztverfahren der Berufsgenossenschaft

nicht vorhanden

B-[3].11 Apparative Ausstattung

Nr.	Vorhandene Geräte:	Umgangssprachliche Bezeichnung:	24h:	Kommentar / Erläuterung:
AA08	Computertomograph (CT)	Schichtbildverfahren im Querschnitt mittels Röntgenstrahlen	Ja	Ist vorhanden , 24 Std. Verfügbarkeit
AA00	Computertomographie mit Kontrastmittel		Ja	Ist vorhanden
AA10	Elektroenzephalographiegerät (EEG)	Hirnstrommessung	Ja	Ist vorhanden; 24 Std. Verfügbarkeit
AA11	Elektromyographie (EMG)/Gerät zur Bestimmung der Nervenleitgeschwindigkeit	Messung feinsten elektrischer Ströme im Muskel	Nein	Ist vorhanden
AA12	Gastroenterologisches Endoskop	Gerät zur Magen-Darm-Spiegelung	Ja	Endoskopische Operationen im Bereich der Wirbelsäule
AA22	Magnetresonanztomograph (MRT)	Schnittbildverfahren mittels starker Magnetfelder und elektromagnetischer Wechselfelder	Ja	Ist vorhanden , 24 Std. Verfügbarkeit

Nr.	Vorhandene Geräte:	Umgangssprachliche Bezeichnung:	24h:	Kommentar / Erläuterung:
AA00	Magnetresonanztomographie mit Kontrastmittel		Ja	Ist vorhanden
AA00	Myelographiegerät			Ist vorhanden
AA00	Projektionsradiographie			Ist vorhande
AA00	Radiofrequenzgerät zur Facettendeneration und Intradiskalen elektrothermal Therapie (IDET)			Ist vorhanden
AA27	Röntgengerät/Durchleuchtungsggerät		Ja	Ist vorhanden, 24-Notfallverfügbarkeit ist gegeben
AA00	Schmerzpumpen			Ist vorhanden
AA00	Ultraschallaspirator			Ist vorhanden
AA00	Zwei fahrbare Operationsmikroskope			Ist vorhanden

B-[3].12 Personelle Ausstattung

B-[3].12.1 Ärzte und Ärztinnen:

	Anzahl	Kommentar/ Erläuterung
Ärzte und Ärztinnen insgesamt (außer Belegärzte und Belegärztinnen)	5,0 Vollkräfte	
davon Fachärzte und Fachärztinnen	3,0 Vollkräfte	
Belegärzte und Belegärztinnen (nach § 121 SGB V)	0 Personen	

Ärztliche Fachexpertise der Abteilung:

Nr.	Facharztbezeichnung:	Kommentar / Erläuterung:
AQ41	Neurochirurgie	

Nr.	Zusatzweiterbildung (fakultativ):	Kommentar / Erläuterung:
ZF00	Spezielle Neurochirurgische Intensivmedizin	

B-[3].12.2 Pflegepersonal:

	Anzahl	Ausbildungsdauer	Kommentar/ Erläuterung
Gesundheits- und Krankenpfleger und Gesundheits- und Krankenpflegerinnen	12,1 Vollkräfte	3 Jahre	
Gesundheits- und Kinderkrankenpfleger und Gesundheits- und Kinderkrankenpflegerinnen	0 Vollkräfte	3 Jahre	
Altenpfleger und Altenpflegerinnen	0 Vollkräfte	3 Jahre	
Pflegeassistenten und Pflegeassistentinnen	0 Vollkräfte	2 Jahre	
Krankenpflegehelfer und Krankenpflegehelferinnen	0 Vollkräfte	1 Jahr	
Pflegehelfer und Pflegehelferinnen	1,1 Vollkräfte	ab 200 Std. Basiskurs	
Entbindungspfleger und Hebammen	0 Personen	3 Jahre	
Operationstechnische Assistenten und Operationstechnische Assistentinnen	0 Vollkräfte	3 Jahre	

Pflegerische Fachexpertise der Abteilung:

Nr.	Anerkannte Fachweiterbildung/ zusätzlicher akademischer Abschluss:	Kommentar / Erläuterung:
PQ05	Leitung von Stationen oder Funktionseinheiten	
PQ00	Palliative Care	

Nr.	Zusatzqualifikation:	Kommentar / Erläuterung:
ZP00	Anthroposophische Pflege	
ZP05	Entlassungsmanagement	
ZP08	Kinästhetik	
ZP10	Mentor und Mentorin	

Nr.	Zusatzqualifikation:	Kommentar / Erläuterung:
ZP12	Praxisanleitung	

B-[3].12.3 Spezielles therapeutisches Personal:Für die Organisationseinheit/Fachabteilung steht folgendes spezielles therapeutisches Personal zur Verfügung:

Nr.	Spezielles therapeutisches Personal:	Kommentar/ Erläuterung:
SP32	Bobath-Therapeut und Bobath-Therapeutin für Erwachsene und/oder Kinder	
SP05	Ergotherapeut und Ergotherapeutin/Arbeits- und Beschäftigungstherapeut und Arbeits- und Beschäftigungstherapeutin	
SP14	Logopäde und Logopädin/Sprachheilpädagogin und Sprachheilpädagogin/Klinischer Linguist und Klinische Linguistin/Sprechwissenschaftler und Sprechwissenschaftlerin/Phonetiker und Phonetikerin	
SP15	Masseur/Medizinischer Bademeister und Masseurin/Medizinische Bademeisterin	Rhythmische Massage nach Wegman/Hauschka
SP21	Physiotherapeut und Physiotherapeutin	
SP25	Sozialarbeiter und Sozialarbeiterin	

B-[4] Fachabteilung Psychosomatik/Psychotherapie

B-[4].1 Name der Organisationseinheit/Fachabteilung

Psychosomatik/Psychotherapie

Art der Abteilung:

Hauptabteilung

Fachabteilungsschlüssel:

3100

Hausanschrift:

Gerhard Kienle Weg 4

58313 Herdecke

Postanschrift:

58313 Herdecke

Telefon:

02330 / 623037

Fax:

02330 / 623219

E-Mail:

jona@gemeinschaftskrankenhaus.de

Internet:

<http://www.gemeinschaftskrankenhaus.de>

Chefärztinnen/-ärzte:

Titel:	Name, Vorname:	Funktion:	Tel. Nr., Email:	Sekretariat:	Belegarzt / KH-Arzt:
Dr. med.	Haag, Thomas	Leitender Arzt Abteilung Psychosomatik/Psychotherapie	02330 623896 th.haag@gemeinschaftskrankenhaus.de	Frau Lusebrink 02330-623037	KH-Arzt

B-[4].2 Versorgungsschwerpunkte [Psychosomatik/Psychotherapie]

Nr.	Versorgungsschwerpunkte im Bereich Psychosomatik/Psychotherapie:	Kommentar / Erläuterung:
VP00	Psychoonkologie	Zusammenarbeit mit der Gynäkologie, Onkologie, Chirurgie
VP00	Psychosomatische Medizin und Psychotherapie	

B-[4].3 Medizinisch-pflegerische Leistungsangebote [Psychosomatik/Psychotherapie]

Nr.	Medizinisch-pflegerisches Leistungsangebot:	Kommentar / Erläuterung:
MP00	Angehörigenbetreuung/ und-beratung	Angehörigengruppe und individuelle Angehörigenberatung
MP00	Bewegungstherapie z.B. Feldenkrais, Eurhythmie	Heileurythmie ist fester Bestandteil des Therapiekonzeptes in der Psychosomatik
MP00	Diät- und Ernährungsberatung	Ist bei Bedarf vorhanden
MP00	Fallmanagement/Case Management/Primary Nursing/Bezugspflege	Bezugspflege ist fester Bestandteil des Therapiekonzeptes in der Psychosomatik
MP00	Imaginationsgruppe	Ist vorhanden
MP00	Kreativtherapie/Kunsttherapie/Theatertherapie/Bibliotherapie	Kunsttherapie ist fester Bestandteil des Therapiekonzeptes in der Psychosomatik
MP00	Massage	Rhythmische Massage nach Hauschka
MP00	Morgen- und Abendrunden	Ist vorhanden
MP00	Musiktherapie	Musiktherapie nach Nordoff/Robbins ist fester Bestandteil des Therapiekonzeptes in der Psychosomatik
MP00	Naturheilverfahren/Homöopathie/Phytotherapie	Athroposophische Medizin ist fester Bestandteil des Therapiekonzeptes in der Psychosomatik
MP00	Psychologisches/psychotherapeutisches Leistungsangebot/ Psychosozialdienst	Psychotherapie ist fester Bestandteil des Therapiekonzeptes in der Psychosomatik
MP00	Spezielle Entspannungstherapie	Imaginationsgruppe, Entspannung nach Jakobsen, Entspannung mit der Klangschale
MP00	Spezielles pflegerisches Leistungsangebot	antroposophisch erweiterte Pflege, Tagesgestaltung, Aussenaktivitäten, Angstraining, Naturbetrachtungen, Gegenstandsbetrachtungen
MP00	Sportgruppen	Ist vorhanden
MP00	Werktherapie	Ist vorhanden

B-[4].4 Nicht-medizinische Serviceangebote [Psychosomatik/Psychotherapie]

trifft nicht zu / entfällt

B-[4].5 Fallzahlen der Organisationseinheit / Fachabteilung

Vollstationäre Fallzahl:

145

B-[4].6 Diagnosen nach ICD

B-[4].6.1 Hauptdiagnosen nach ICD

Rang	ICD-10- Ziffer* (3-stellig):	Fallzahl:	Umgangssprachliche Bezeichnung:
1	F33	69	Wiederholt auftretende Phasen der Niedergeschlagenheit
2	F45	21	Störung, bei der sich ein seelischer Konflikt durch körperliche Beschwerden äußert - Somatoforme Störung
3	F32	13	Phase der Niedergeschlagenheit - Depressive Episode
4	F50	11	Essstörungen, inkl. Magersucht (Anorexie) und Ess-Brech-Sucht (Bulimie)
5	F41	10	Sonstige Angststörung
6	F44	6	Abspaltung von Gedächtnisinhalten, Körperwahrnehmungen oder Bewegungen vom normalen Bewusstsein - Dissoziative oder Konversionsstörung
7	F42	<= 5	Zwangsstörung
7	F43	<= 5	Reaktionen auf schwere belastende Ereignisse bzw. besondere Veränderungen im Leben
7	F48	<= 5	Sonstige psychische Störung, die mit Ängsten, Zwängen bzw. Panikattacken einhergeht
7	L20	<= 5	Milchschorf bzw. Neurodermitis

* Hauptdiagnose gemäß der jeweils geltenden Fassung der Deutschen Kodierrichtlinien

B-[4].6.2 Weitere Kompetenzdiagnosen

keine Angaben

B-[4].7 Prozeduren nach OPS

trifft nicht zu / entfällt

B-[4].7.1 Durchgeführte Prozeduren nach OPS

trifft nicht zu / entfällt

B-[4].7.2 Weitere Kompetenzprozeduren

trifft nicht zu / entfällt

B-[4].8 Ambulante Behandlungsmöglichkeiten

Nr:	Art der Ambulanz:	Bezeichnung der Ambulanz:	Nr. / Leistung:	Kommentar / Erläuterung:
AM07	Privatambulanz	Ambulanz Psychosomatik		
AM02	Psychiatrische Institutsambulanz nach § 118 SGB V	Ambulanz Psychosomatik		

B-[4].9 Ambulante Operationen nach § 115b SGB V

trifft nicht zu / entfällt

B-[4].10 Zulassung zum Durchgangs-Arztverfahren der Berufsgenossenschaft

nicht vorhanden

B-[4].11 Apparative Ausstattung

Nr.	Vorhandene Geräte:	Umgangssprachliche Bezeichnung:	24h:	Kommentar / Erläuterung:
AA08	Computertomograph (CT)	Schichtbildverfahren im Querschnitt mittels Röntgenstrahlen	Ja	Ist vorhanden, 24-Notfallverfügbarkeit ist gegeben
AA00	Computertomographie mit Kontrastmittel		Ja	Ist vorhanden, 24-Notfallverfügbarkeit ist gegeben
AA10	Elektroenzephalographiegerät (EEG)	Hirnstrommessung	Ja	Ist vorhanden im Rahmen der Neurologie
AA22	Magnetresonanztomograph (MRT)	Schnittbildverfahren mittels starker Magnetfelder und elektromagnetischer Wechselfelder	Ja	Ist vorhanden, 24-Notfallverfügbarkeit ist gegeben
AA00	Magnetresonanztomographie mit Kontrastmittel		Ja	Ist vorhanden, 24-Notfallverfügbarkeit ist gegeben

Nr.	Vorhandene Geräte:	Umgangssprachliche Bezeichnung:	24h:	Kommentar / Erläuterung:
AA00	Myelographiegerät			Ist vorhanden
AA00	Projektionsradiographie			Ist vorhanden
AA29	Sonographiegerät/Dopplersonographiegerät/Duplexsonographiegerät	Ultraschallgerät/mit Nutzung des Dopplereffekts/farbkodierter Ultraschallgerät	Ja	Ist vorhanden

B-[4].12 Personelle Ausstattung

B-[4].12.1 Ärzte und Ärztinnen:

	Anzahl	Kommentar/ Erläuterung
Ärzte und Ärztinnen insgesamt (außer Belegärzte und Belegärztinnen)	5,2 Vollkräfte	
davon Fachärzte und Fachärztinnen	3,6 Vollkräfte	
Belegärzte und Belegärztinnen (nach § 121 SGB V)	0 Personen	

Ärztliche Fachexpertise der Abteilung:

Nr.	Facharztbezeichnung:	Kommentar / Erläuterung:
AQ63	Allgemeinmedizin	
AQ23	Innere Medizin	
AQ37	Kinder- und Jugendpsychiatrie	
AQ42	Neurologie	
AQ51	Psychiatrie und Psychotherapie	
AQ53	Psychosomatische Medizin und Psychotherapie	

Nr.	Zusatzweiterbildung (fakultativ):	Kommentar / Erläuterung:
ZF00	Anthroposophische Medizin ; Traumatherapie	

B-[4].12.2 Pflegepersonal:

	Anzahl	Ausbildungsdauer	Kommentar/ Erläuterung
Gesundheits- und Krankenpfleger und Gesundheits- und Krankenpflegerinnen	5,5 Vollkräfte	3 Jahre	
Gesundheits- und Kinderkrankenpfleger und Gesundheits- und Kinderkrankenpflegerinnen	0 Vollkräfte	3 Jahre	
Altenpfleger und Altenpflegerinnen	0 Vollkräfte	3 Jahre	
Pflegeassistenten und Pflegeassistentinnen	0 Vollkräfte	2 Jahre	
Krankenpflegehelfer und Krankenpflegehelferinnen	0 Vollkräfte	1 Jahr	
Pflegehelfer und Pflegehelferinnen	0 Vollkräfte	ab 200 Std. Basiskurs	
Entbindungspfleger und Hebammen	0 Personen	3 Jahre	
Operationstechnische Assistenten und Operationstechnische Assistentinnen	0 Vollkräfte	3 Jahre	

Pflegerische Fachexpertise der Abteilung:

Nr.	Anerkannte Fachweiterbildung/ zusätzlicher akademischer Abschluss:	Kommentar / Erläuterung:
PQ05	Leitung von Stationen oder Funktionseinheiten	

Nr.	Zusatzqualifikation:	Kommentar / Erläuterung:
ZP00	Anthroposophische Pflege; Therapeutisches Singen ; Rhythmik ; Gewaltfreie Kommunikation	
ZP10	Mentor und Mentorin	

B-[4].12.3 Spezielles therapeutisches Personal: Für die Organisationseinheit/Fachabteilung steht folgendes spezielles therapeutisches Personal zur Verfügung:

Nr.	Spezielles therapeutisches Personal:	Kommentar/ Erläuterung:
SP36	Entspannungspädagoge und Entspannungspädagogin/Entspannungstherapeut und Entspannungstherapeutin/Entspannungstrainer und Entspannungstrainerin (mit psychologischer, therapeutischer und pädagogischer Vorbildung)/Heileurythmielehrer und Heileurythmielehrerin/Feldenkraislehrer und Feldenkraislehrerin	Heileurythmisten
SP00	Gartentherapie ; Sprachgestaltung ; Traumatherapie	
SP13	Kunsttherapeut und Kunsttherapeutin/Maltherapeut und Maltherapeutin/Gestaltungstherapeut und Gestaltungstherapeutin/ Bibliotheraapeut und Bibliotheraeputin	
SP14	Logopäde und Logopädin/Sprachheilpädagoge und Sprachheilpädagogin/Klinischer Linguist und Klinische Linguistin/Sprechwissenschaftler und Sprechwissenschaftlerin/Phonetiker und Phonetikerin	
SP15	Masseur/Medizinischer Bademeister und Masseurin/Medizinische Bademeisterin	Rhythmische Massage nach Wegman/Hauschka
SP16	Musiktherapeut und Musiktherapeutin	
SP21	Physiotherapeut und Physiotherapeutin	
SP23	Psychologe und Psychologin	

B-[5] Fachabteilung Innere Medizin

B-[5].1 Name der Organisationseinheit/Fachabteilung

Innere Medizin

Art der Abteilung:

Hauptabteilung

Fachabteilungsschlüssel:

0100

Hausanschrift:

Gerhard Kienle Weg 4

58313 Herdecke

Postanschrift:

58313 Herdecke

Telefon:

02330 / 623436

Fax:

02330 / 624129

E-Mail:

innere@gemeinschaftskrankenhaus.de

Internet:

<http://www.gemeinschaftskrankenhaus.de>

Chefärztinnen/-ärzte:

Titel:	Name, Vorname:	Funktion:	Tel. Nr., Email:	Sekretariat:	Belegarzt / KH-Arzt:
Dr. med.	Breitkreuz, Thomas	Leitender Arzt Abteilung Innere Medizin	02330 623436 breitkreuz@gemeinschaftskrankenhaus.de	02330 623436	KH-Arzt

B-[5].2 Versorgungsschwerpunkte [Innere Medizin]

Nr.	Versorgungsschwerpunkte im Bereich Innere Medizin:	Kommentar / Erläuterung:
VI00	Anthroposophische Medizin	
VI07	Diagnostik und Therapie der Hypertonie (Hochdruckkrankheit)	
VI02	Diagnostik und Therapie der pulmonalen Herzkrankheit und von Krankheiten des Lungenkreislaufes	
VI10	Diagnostik und Therapie von endokrinen Ernährungs- und Stoffwechselkrankheiten	
VI15	Diagnostik und Therapie von Erkrankungen der Atemwege und der Lunge	
VI14	Diagnostik und Therapie von Erkrankungen der Leber, der Galle und des Pankreas	
VI12	Diagnostik und Therapie von Erkrankungen des Darmausgangs	
VI11	Diagnostik und Therapie von Erkrankungen des Magen-Darm-Traktes	
VI01	Diagnostik und Therapie von ischämischen Herzkrankheiten	
VI04	Diagnostik und Therapie von Krankheiten der Arterien, Arteriolen und Kapillaren	
VI16	Diagnostik und Therapie von Krankheiten der Pleura	
VI05	Diagnostik und Therapie von Krankheiten der Venen, der Lymphgefäße und der Lymphknoten	
VI13	Diagnostik und Therapie von Krankheiten des Peritoneums	
VI18	Diagnostik und Therapie von onkologischen Erkrankungen	
VI17	Diagnostik und Therapie von rheumatologischen Erkrankungen	
VI03	Diagnostik und Therapie von sonstigen Formen der Herzkrankheit	
VI06	Diagnostik und Therapie von zerebrovaskulären Krankheiten	
VI20	Intensivmedizin	
VI26	Naturheilkunde	

B-[5].3 Medizinisch-pflegerische Leistungsangebote [Innere Medizin]

Nr.	Medizinisch-pflegerisches Leistungsangebot:	Kommentar / Erläuterung:
-----	---	--------------------------

Nr.	Medizinisch-pflegerisches Leistungsangebot:	Kommentar / Erläuterung:
MP63	Sozialdienst	
MP00	Tagesbetreuung für Demenzkranke Patienten	
MP51	Wundmanagement	

B-[5].4 Nicht-medizinische Serviceangebote [Innere Medizin]

Nr.	Serviceangebot:	Kommentar / Erläuterung:
SA43	Abschiedsraum	
SA44	Diät-/Ernährungsangebot	
SA47	Nachmittagstee/-kaffee	

B-[5].5 Fallzahlen der Organisationseinheit / Fachabteilung

Vollstationäre Fallzahl:

3100

B-[5].6 Diagnosen nach ICD

B-[5].6.1 Hauptdiagnosen nach ICD

Rang	ICD-10- Ziffer* (3-stellig):	Fallzahl:	Umgangssprachliche Bezeichnung:
1	I20	383	Anfallsartige Enge und Schmerzen in der Brust - Angina pectoris
2	I25	334	Herzkrankheit durch anhaltende (chronische) Durchblutungsstörungen des Herzens
3	I50	196	Herzschwäche
4	A41	153	Sonstige Blutvergiftung (Sepsis)
5	I10	138	Bluthochdruck ohne bekannte Ursache
6	I48	124	Herzrhythmusstörung, ausgehend von den Vorhöfen des Herzens
7	J18	88	Lungenentzündung, Krankheitserreger vom Arzt nicht näher bezeichnet
8	R55	72	Ohnmachtsanfall bzw. Kollaps
9	J44	71	Sonstige anhaltende (chronische) Lungenkrankheit mit Verengung der Atemwege - COPD
10	F10	67	Psychische bzw. Verhaltensstörung durch Alkohol

* Hauptdiagnose gemäß der jeweils geltenden Fassung der Deutschen Kodierrichtlinien

B-[5].6.2 Weitere Kompetenzdiagnosen

keine Angaben

B-[5].7 Prozeduren nach OPS

B-[5].7.1 Durchgeführte Prozeduren nach OPS

Rang	OPS-301 Ziffer (4-stellig):	Anzahl:	Umgangssprachliche Bezeichnung:
1	1-632	650	Untersuchung der Speiseröhre, des Magens und des Zwölffingerdarms durch eine Spiegelung
2	1-317	526	Säuremessung im Magen
3	8-930	487	Intensivmedizinische Überwachung von Atmung, Herz und Kreislauf ohne Messung des Drucks in der Lungenschlagader und im rechten Vorhof des Herzens
4	1-440	478	Entnahme einer Gewebeprobe (Biopsie) aus dem oberem Verdauungstrakt, den Gallengängen bzw. der Bauchspeicheldrüse bei einer Spiegelung
5	1-650	333	Untersuchung des Dickdarms durch eine Spiegelung - Koloskopie
6	1-275	313	Untersuchung der linken Herzhälfte mit einem über die Schlagader ins Herz gelegten Schlauch (Katheter)
7	3-222	288	Computertomographie (CT) des Brustkorbes mit Kontrastmittel
8	3-225	256	Computertomographie (CT) des Bauches mit Kontrastmittel
9	8-975	213	Naturheilkundliche bzw. anthroposophische fachübergreifende Behandlung
10	8-800	170	Übertragung (Transfusion) von Blut, roten Blutkörperchen bzw. Blutplättchen eines Spenders auf einen Empfänger

B-[5].7.2 Weitere Kompetenzprozeduren

keine Angaben

B-[5].8 Ambulante Behandlungsmöglichkeiten

Nr:	Art der Ambulanz:	Bezeichnung der Ambulanz:	Nr. / Leistung:	Kommentar / Erläuterung:
-----	-------------------	------------------------------	-----------------	--------------------------

Nr:	Art der Ambulanz:	Bezeichnung der Ambulanz:	Nr. / Leistung:	Kommentar / Erläuterung:
AM01	Hochschulambulanz nach § 117 SGB V	Ambulanz Innere Medizin		
AM08	Notfallambulanz (24h)	Akutambulanz		
AM07	Privatambulanz	Ambulanz Dr. Breitzkreuz		Anthropophische Medizin
AM11	Vor- und nachstationäre Leistungen nach § 115a SGB V	Zentralambulanz		Onkologie, Endoskopie, Kardiologie

B-[5].9 Ambulante Operationen nach § 115b SGB V

trifft nicht zu / entfällt

B-[5].10 Zulassung zum Durchgangs-Arztverfahren der Berufsgenossenschaft

nicht vorhanden

B-[5].11 Apparative Ausstattung

Nr.	Vorhandene Geräte:	Umgangssprachliche Bezeichnung:	24h:	Kommentar / Erläuterung:
AA00	24-h Blutdruckmessung		Nein	Ist vorhanden
AA03	Belastungs-EKG/Ergometrie	Belastungstest mit Herzstrommessung		EKG, Belastungs-EKG, 24h EKG
AA08	Computertomograph (CT)	Schichtbildverfahren im Querschnitt mittels Röntgenstrahlen	Ja	Ist vorhanden, 24-Notfallverfügbarkeit ist gegeben
AA00	Duplexsonografie		Ja	Ist vorhanden
AA00	Echokardiografie		Ja	Ist vorhanden
AA10	Elektroenzephalographiegerät (EEG)	Hirnstrommessung	Ja	Ist vorhanden
AA11	Elektromyographie (EMG)/Gerät zur Bestimmung der Nervenleitgeschwindigkeit	Messung feinsten elektrischer Ströme im Muskel		Ist vorhanden
AA00	Ergometrische und pharmakologische Echokardiographie			Ist vorhanden

Nr.	Vorhandene Geräte:	Umgangssprachliche Bezeichnung:	24h:	Kommentar / Erläuterung:
AA12	Gastroenterologisches Endoskop	Gerät zur Magen-Darm-Spiegelung	Ja	Umfassende Gastroskopie und Koloskopie, 24-Notfallverfügbarkeit ist gegeben
AA13	Geräte der invasiven Kardiologie	Behandlungen mittels Herzkatheter	Ja	Koronarangiographie und PTCA (in Kooperation)
AA14	Geräte für Nierenersatzverfahren		Ja	Ist vorhanden
AA00	Herzschrittmachernachsorge, Defibrillatornachsorge			Ist vorhanden
AA00	Kardio-MRT und Belastungs-Kardio-MRT			Ist vorhanden, 24-Notfallverfügbarkeit ist gegeben
AA22	Magnetresonanztomograph (MRT)	Schnittbildverfahren mittels starker Magnetfelder und elektromagnetischer Wechselfelder	Ja	Ist vorhanden, 24-Notfallverfügbarkeit ist gegeben
AA29	Sonographiegerät/Dopplersonographiegerät/Duplexsonographiegerät	Ultraschallgerät/mit Nutzung des Dopplereffekts/farbkodierter Ultraschall	Ja	Ist vorhanden, 24-Notfallverfügbarkeit ist gegeben
AA00	Spiroergometrie			Ist vorhanden
AA31	Spirometrie/Lungenfunktionsprüfung			Ist vorhanden
AA00	Transösophageale Echokardiographie			Ist vorhanden
AA00	Videofluoroskopie			Endoskopie durch Logopäden und Ärzten der Endoskopie bei Schluckstörungen

B-[5].12 Personelle Ausstattung

B-[5].12.1 Ärzte und Ärztinnen:

	Anzahl	Kommentar/ Erläuterung
Ärzte und Ärztinnen insgesamt (außer Belegärzte und Belegärztinnen)	20,3 Vollkräfte	
davon Fachärzte und Fachärztinnen	7,5 Vollkräfte	
Belegärzte und Belegärztinnen (nach § 121 SGB V)	0 Personen	

Ärztliche Fachexpertise der Abteilung:

Nr.	Facharztbezeichnung:	Kommentar / Erläuterung:
AQ63	Allgemeinmedizin	
AQ23	Innere Medizin	
AQ25	Innere Medizin und SP Endokrinologie Diabetologie	
AQ26	Innere Medizin und SP Gastroenterologie	
AQ27	Innere Medizin und SP Hämatologie und Onkologie	
AQ28	Innere Medizin und SP Kardiologie	

Nr.	Zusatzweiterbildung (fakultativ):	Kommentar / Erläuterung:
ZF00	Anthroposophische Medizin	
ZF07	Diabetologie	
ZF27	Naturheilverfahren	

B-[5].12.2 Pflegepersonal:

	Anzahl	Ausbildungsdauer	Kommentar/ Erläuterung
Gesundheits- und Krankenpfleger und Gesundheits- und Krankenpflegerinnen	40,7 Vollkräfte	3 Jahre	Innere Medizin incl. Intensivstation, Funktionsdienst Pflege Kardiologie + Endoskopie
Gesundheits- und Kinderkrankenpfleger und Gesundheits- und Kinderkrankenpflegerinnen	0 Vollkräfte	3 Jahre	
Altenpfleger und Altenpflegerinnen	2 Vollkräfte	3 Jahre	
Pflegeassistenten und Pflegeassistentinnen	1,7 Vollkräfte	2 Jahre	Pflege Aussendienst
Krankenpflegehelfer und Krankenpflegehelferinnen	0 Vollkräfte	1 Jahr	
Pflegehelfer und Pflegehelferinnen	4,8 Vollkräfte	ab 200 Std. Basiskurs	Aushilfen Pflege

	Anzahl	Ausbildungsdauer	Kommentar/ Erläuterung
Entbindungspfleger und Hebammen	0 Personen	3 Jahre	
Operationstechnische Assistenten und Operationstechnische Assistentinnen	0 Vollkräfte	3 Jahre	

Pflegerische Fachexpertise der Abteilung:

Nr.	Anerkannte Fachweiterbildung/ zusätzlicher akademischer Abschluss:	Kommentar / Erläuterung:
PQ03	Hygienefachkraft	
PQ04	Intensivpflege und Anästhesie	
PQ00	Lehrerin für Krankenpflege ; Palliative Care ; Schmerztherapie	
PQ05	Leitung von Stationen oder Funktionseinheiten	
PQ07	Onkologische Pflege	

Nr.	Zusatzqualifikation:	Kommentar / Erläuterung:
ZP00	Anthroposophische Pflege ; Validation	
ZP03	Diabetes	
ZP04	Endoskopie/Funktionsdiagnostik	
ZP05	Entlassungsmanagement	
ZP08	Kinästhetik	
ZP10	Mentor und Mentorin	
ZP12	Praxisanleitung	

B-[5].12.3 Spezielles therapeutisches Personal: Für die Organisationseinheit/Fachabteilung steht folgendes spezielles therapeutisches Personal zur Verfügung:

Nr.	Spezielles therapeutisches Personal:	Kommentar/ Erläuterung:
SP02	Arzthelfer und Arzthelferin	

Nr.	Spezielles therapeutisches Personal:	Kommentar/ Erläuterung:
SP35	Diabetologe und Diabetologin/Diabetesassistent und Diabetesassistentin/Diabetesberater und Diabetesberaterin/Diabetesbeauftragter und Diabetesbeauftragte/Wundassistent und Wundassistentin DDG/Diabetesfachkraft Wundmanagement	
SP04	Diätassistent und Diätassistentin	
SP36	Entspannungspädagoge und Entspannungspädagogin/Entspannungstherapeut und Entspannungstherapeutin/Entspannungstrainer und Entspannungstrainerin (mit psychologischer, therapeutischer und pädagogischer Vorbildung)/Heileurythmielehrer und Heileurythmielehrerin/Feldenkraislehrer und Feldenkraislehrerin	Heileurythmisten
SP05	Ergotherapeut und Ergotherapeutin/Arbeits- und Beschäftigungstherapeut und Arbeits- und Beschäftigungstherapeutin	
SP11	Kinästhetikbeauftragter und Kinästhetikbeauftragte	
SP13	Kunsttherapeut und Kunsttherapeutin/Maltherapeut und Maltherapeutin/Gestaltungstherapeut und Gestaltungstherapeutin/ Bibliotheraapeut und Bibliotheraeputin	
SP14	Logopäde und Logopädin/Sprachheilpädagogin und Sprachheilpädagogin/Klinischer Linguist und Klinische Linguistin/Sprechwissenschaftler und Sprechwissenschaftlerin/Phonetiker und Phonetikerin	
SP15	Masseur/Medizinischer Bademeister und Masseurin/Medizinische Bademeisterin	Rhythmische Massage nach Wegman/Hauschka

Nr.	Spezielles therapeutisches Personal:	Kommentar/ Erläuterung:
SP43	Medizinisch-technischer Assistent und Medizinisch-technische Assistentin/Funktionspersonal	Kardiologische Funktionsdiagnostik
SP16	Musiktherapeut und Musiktherapeutin	
SP21	Physiotherapeut und Physiotherapeutin	
SP24	Psychologischer Psychotherapeut und Psychologische Psychotherapeutin	Psychoonkologin

B-[6] Fachabteilung Kinder- und Jugendpsychiatrie

B-[6].1 Name der Organisationseinheit/Fachabteilung

Kinder- und Jugendpsychiatrie

Art der Abteilung:

Hauptabteilung

Fachabteilungsschlüssel:

3000

Hausanschrift:

Gerhard Kienle Weg 4

58313 Herdecke

Postanschrift:

58313 Herdecke

Telefon:

02330 / 623027

Fax:

02330 / 623624

E-Mail:

m.meusers@gemeinschaftskrankenhaus.de

Internet:

<http://www.gemeinschaftskrankenhaus.de>

Chefärztinnen/-ärzte:

Titel:	Name, Vorname:	Funktion:	Tel. Nr., Email:	Sekretariat:	Belegarzt / KH-Arzt:
Dr. med.	Meusers, Michael	Leitender Arzt Abteilung Kinder- und Jugendpsychiatrie	02330 623910 m.meusers@gemein- schaftskrankenhaus. de	02330 623909	KH-Arzt

B-[6].2 Versorgungsschwerpunkte [Kinder- und Jugendpsychiatrie]

Nr.	Versorgungsschwerpunkte im Bereich Kinder- und Jugendpsychiatrie:	Kommentar / Erläuterung:
VK00	Angsterkrankungen (z. B. Schulangst/Schulphobie)	
VK00	Aufmerksamkeitsdefizitsyndrom mit/ohne Hyperaktivität (HKS, ADS)	
VK00	Beziehungsstörungen in jedem Alter; Entwicklungsstörungen, Reifungskrisen	
VK00	emotionale Störungen	
VK00	Essstörungen – Anorexie; Bulimie	
VK00	geistige Behinderungen mit psychiatrischen Auffälligkeiten	
VK00	hirnorganische Psychosyndrome	
VK00	Kinder- und Jugendpsychiatrie	
VK00	motorische Störungen (z. B. Tics, Stereotypien)	
VK00	Persönlichkeitsstörungen (z. B. Borderline-Persönlichkeitsstörungen)	
VK00	psychische Störungen mit körperlicher Symptomatik (z. B. Enuresis und Enkopresis)	
VK00	psychotische Erscheinungsbilder; Schizophrenie; Psychosen	
VK00	Störungen der Sprache und des Sprechens	
VK00	Störungen des Sozialverhaltens (z. B. Aggressivität und Dissozialität)	
VK00	Teilleistungsstörungen	
VK00	Traumatisierungen	
VK00	Zwangssyndrome	

B-[6].3 Medizinisch-pflegerische Leistungsangebote [Kinder- und Jugendpsychiatrie]

Nr.	Medizinisch-pflegerisches Leistungsangebot:	Kommentar / Erläuterung:
MP00	Angehörigenbetreuung/ und-beratung	Angehörigengruppe und individuelle Angehörigenberatung
MP00	Beratung/Betreuung durch Sozialarbeiter und Sozialarbeiterinnen	Ist vorhanden

Nr.	Medizinisch-pflegerisches Leistungsangebot:	Kommentar / Erläuterung:
MP00	Berufsberatung/Rehabilitationsberatung	Findet durch den Sozialdienst statt.
MP00	Bewegungsbad/Wassergymnastik	Gemeinsamer Besuch außerhäusiger Bäder
MP00	Bewegungstherapie z.B. Feldenkrais, Eurhythmie	Heileurythmie und Sporttherapie
MP00	Entlassungsmanagement/Brückenpflege/Überleitungspflege	Durch den Sozialdienst
MP00	Ergotherapie/Arbeitstherapie	Werktherapie in der Kinder- und Jugendtherapie
MP00	Fallmanagement/Case Management/Primary Nursing/Bezugspflege	Bezugspflege ist fester Bestandteil des Familiensystemischen Behandlungskonzeptes
MP00	Gartentherapie	Ist vorhanden
MP00	Kochgruppen	Ist vorhanden
MP00	Krankenhausschule "Ita Wegmann Schule"	Waldorfschule im Krankenhaus
MP00	Kreativtherapie/Kunsttherapie/Theatertherapie/Bibliotherapie	Kunsttherapie Ist fester Bestandteil des Behandlungskonzeptes der Kinder- und Jugendpsychiatrie
MP00	Morgen- und Abendrunden	Ist vorhanden
MP00	Musiktherapie	Musiktherapie Ist fester Bestandteil des Behandlungskonzeptes der Kinder- und Jugendpsychiatrie
MP00	Naturheilverfahren/Homöopathie/Phytotherapie	Anthroposophische Medizin ist fester Bestandteil des Behandlungskonzeptes.
MP00	Psychologisches/psychotherapeutisches Leistungsangebot/ Psychozialdienst	Psychotherapie ist fester Bestandteil des Behandlungskonzeptes der Kinder- und Jugendpsychiatrie
MP00	Spezielle Angebote zur Anleitung und Beratung von Patienten und Patientinnen sowie Angehörigen	Regelmäßige Elterngespräche im rahmen der Systemischen Familientherapie.
MP00	Spezielles pflegerisches Leistungsangebot	antroposophisch erweiterte Pflege, Tagesgestaltung, Aussenaktivitäten, Angsttraining, Naturbetrachtungen, Gegenstandsbetrachtungen,
MP00	Sportgruppen	Breitensport, Gymnastik, Bogenschießen, Klettern
MP00	Werktherapie	Werktherapie in der Kinder- und Jugendtherapie

B-[6].4 Nicht-medizinische Serviceangebote [Kinder- und Jugendpsychiatrie]

Nr.	Serviceangebot:	Kommentar / Erläuterung:
SA00	Parkanlage	Eigener Therapiegarten der Kinder- und Jugendpsychiatrie
SA00	Sporthalle Tischtennis, Billard, Kicker	Ist vorhanden.
SA00	Telefon	Telefon ist auf der Station vorhanden
SA00	Unterbringung Begleitperson	Nach Rücksprache mit dem Arzt möglich. Es stehen Eltern-Apartments zur Verfügung.

B-[6].5 Fallzahlen der Organisationseinheit / Fachabteilung

Vollstationäre Fallzahl:

573

B-[6].6 Diagnosen nach ICD

B-[6].6.1 Hauptdiagnosen nach ICD

Rang	ICD-10- Ziffer* (3-stellig):	Fallzahl:	Umgangssprachliche Bezeichnung:
1	F92	127	Kombinierte Störung des Sozialverhaltens und des Gefühlslebens
2	F43	49	Reaktionen auf schwere belastende Ereignisse bzw. besondere Veränderungen im Leben
2	F90	49	Störung bei Kindern, die mit einem Mangel an Ausdauer und einer überschießenden Aktivität einhergeht
4	F32	41	Phase der Niedergeschlagenheit - Depressive Episode
5	F50	40	Essstörungen, inkl. Magersucht (Anorexie) und Ess-Brech-Sucht (Bulimie)
6	F60	38	Schwere, beeinträchtigende Störung der Persönlichkeit und des Verhaltens, z.B. paranoide, zwanghafte oder ängstliche Persönlichkeitsstörung
7	F93	37	Störung des Gefühlslebens bei Kindern
8	F84	27	Tiefgreifende Entwicklungsstörung
9	F20	23	Schizophrenie
9	F91	23	Störung des Sozialverhaltens durch aggressives bzw. aufsässiges Benehmen

* Hauptdiagnose gemäß der jeweils geltenden Fassung der Deutschen Kodierrichtlinien

B-[6].6.2 Weitere Kompetenzdiagnosen

keine Angaben

B-[6].7 Prozeduren nach OPS

trifft nicht zu / entfällt

B-[6].7.1 Durchgeführte Prozeduren nach OPS

trifft nicht zu / entfällt

B-[6].7.2 Weitere Kompetenzprozeduren

trifft nicht zu / entfällt

B-[6].8 Ambulante Behandlungsmöglichkeiten

Nr:	Art der Ambulanz:	Bezeichnung der Ambulanz:	Nr. / Leistung:	Kommentar / Erläuterung:
AM08	Notfallambulanz (24h)	Akutambulanz		
AM07	Privatambulanz	Ambulanz Kinder- Jugendpsychiatrie		
AM02	Psychiatrische Institutsambulanz nach § 118 SGB V	Ambulanz Kinder-und Jugendpsychiatrie		

B-[6].9 Ambulante Operationen nach § 115b SGB V

trifft nicht zu / entfällt

B-[6].10 Zulassung zum Durchgangs-Arztverfahren der Berufsgenossenschaft

nicht vorhanden

B-[6].11 Apparative Ausstattung

Nr.	Vorhandene Geräte:	Umgangssprachliche Bezeichnung:	24h:	Kommentar / Erläuterung:
AA08	Computertomograph (CT)	Schichtbildverfahren im Querschnitt mittels Röntgenstrahlen	Ja	Ist vorhanden, 24-Notfallverfügbarkeit ist gegeben

Nr.	Vorhandene Geräte:	Umgangssprachliche Bezeichnung:	24h:	Kommentar / Erläuterung:
AA00	Computertomographie mit Kontrastmittel		Ja	Ist vorhanden, 24-Notfallverfügbarkeit ist gegeben
AA10	Elektroenzephalographiegerät (EEG)	Hirnstrommessung	Ja	Ist vorhanden, 24-Notfallverfügbarkeit ist gegeben
AA11	Elektromyographie (EMG)/Gerät zur Bestimmung der Nervenleitgeschwindigkeit	Messung feinsten elektrischer Ströme im Muskel		Ist vorhanden
AA22	Magnetresonanztomograph (MRT)	Schnittbildverfahren mittels starker Magnetfelder und elektromagnetischer Wechselfelder	Ja	Ist vorhanden, 24-Notfallverfügbarkeit ist gegeben
AA00	Magnetresonanztomographie mit Kontrastmittel			
AA29	Sonographiegerät/Dopplersonographiegerät/Duplexsonographiegerät	Ultraschallgerät/mit Nutzung des Dopplereffekts/farbkodierter Ultraschallgerät	Ja	Ist vorhanden

B-[6].12 Personelle Ausstattung

B-[6].12.1 Ärzte und Ärztinnen:

	Anzahl	Kommentar/ Erläuterung
Ärzte und Ärztinnen insgesamt (außer Belegärzte und Belegärztinnen)	10,3 Vollkräfte	
davon Fachärzte und Fachärztinnen	4,5 Vollkräfte	
Belegärzte und Belegärztinnen (nach § 121 SGB V)	0 Personen	

Ärztliche Fachexpertise der Abteilung:

Nr.	Facharztbezeichnung:	Kommentar / Erläuterung:
AQ32	Kinder- und Jugendmedizin	
AQ36	Kinder- und Jugendmedizin, SP Neuropädiatrie	
AQ37	Kinder- und Jugendpsychiatrie	

Nr.	Zusatzweiterbildung (fakultativ):	Kommentar / Erläuterung:
ZF36	Psychotherapie	

B-[6].12.2 Pflegepersonal:

	Anzahl	Ausbildungsdauer	Kommentar/ Erläuterung
Gesundheits- und Krankenpfleger und Gesundheits- und Krankenpflegerinnen	57,2 Vollkräfte	3 Jahre	
Gesundheits- und Kinderkrankenpfleger und Gesundheits- und Kinderkrankenpflegerinnen	0 Vollkräfte	3 Jahre	
Altenpfleger und Altenpflegerinnen	0 Vollkräfte	3 Jahre	
Pflegeassistenten und Pflegeassistentinnen	0 Vollkräfte	2 Jahre	
Krankenpflegehelfer und Krankenpflegehelferinnen	0 Vollkräfte	1 Jahr	
Pflegehelfer und Pflegehelferinnen	2,1 Vollkräfte	ab 200 Std. Basiskurs	
Entbindungspfleger und Hebammen	0 Personen	3 Jahre	
Operationstechnische Assistenten und Operationstechnische Assistentinnen	0 Vollkräfte	3 Jahre	

Pflegerische Fachexpertise der Abteilung:

Nr.	Anerkannte Fachweiterbildung/ zusätzlicher akademischer Abschluss:	Kommentar / Erläuterung:
PQ05	Leitung von Stationen oder Funktionseinheiten	
PQ10	Psychiatrische Pflege	
PQ00	Systemische Familientherapie	

Nr.	Zusatzqualifikation:	Kommentar / Erläuterung:
ZP00	Anthroposophische Pflege ; Anti-Gewalttraining ; Dialektisch-Behaviorale Therapie (DBT) ; Kletterschein ; Medienpädagogik ; Wasserski ; Suchtberatung ; Theaterpädagogik ; Traumatherapie	
ZP10	Mentor und Mentorin	

B-[6].12.3 Spezielles therapeutisches Personal: Für die Organisationseinheit/Fachabteilung steht folgendes spezielles therapeutisches Personal zur Verfügung:

Nr.	Spezielles therapeutisches Personal:	Kommentar/ Erläuterung:
SP34	Deeskalationstrainer und Deeskalationstrainerin/Deeskalationsmanager und Deeskalationsmanagerin/Deeskalationsfachkraft (mit psychologischer, pädagogischer oder therapeutischer Vorbildung)	
SP36	Entspannungspädagoge und Entspannungspädagogin/Entspannungstherapeut und Entspannungstherapeutin/Entspannungstrainer und Entspannungstrainerin (mit psychologischer, therapeutischer und pädagogischer Vorbildung)/Heileurythmielehrer und Heileurythmielehrerin/Feldenkraislehrer und Feldenkraislehrerin	Heileurythmisten
SP06	Erzieher und Erzieherin	
SP09	Heilpädagoge und Heilpädagogin	
SP10	Hippotherapeut und Hippotherapeutin/Reittherapeut und Reittherapeutin	
SP54	Kinder- und Jugendlichenpsychotherapeut und Kinder- und Jugendlichenpsychotherapeutin	

Nr.	Spezielles therapeutisches Personal:	Kommentar/ Erläuterung:
SP13	Kunsttherapeut und Kunsttherapeutin/Maltherapeut und Maltherapeutin/Gestaltungstherapeut und Gestaltungstherapeutin/ Bibliotheraapeut und Bibliotheraeputin	
SP15	Masseur/Medizinischer Bademeister und Masseurin/Medizinische Bademeisterin	Rhythmische Massage nach Wegman/Hauschka
SP16	Musiktherapeut und Musiktherapeutin	
SP21	Physiotherapeut und Physiotherapeutin	
SP23	Psychologe und Psychologin	
SP20	Sonderpädagoge und Sonderpädagogin/Pädagoge und Pädagogin/Lehrer und Lehrerin	
SP25	Sozialarbeiter und Sozialarbeiterin	
SP26	Sozialpädagoge und Sozialpädagogin	
SP46	Sportlehrer und Sportlehrerin/Gymnastiklehrer und Gymnastiklehrerin/Sportpädagoge und Sportpädagogin	
SP00	Theaterpädagoge ; Suchtberatung ; Traumatherapie	

B-[7] Fachabteilung Allgemeine Chirurgie

B-[7].1 Name der Organisationseinheit/Fachabteilung

Allgemeine Chirurgie

Art der Abteilung:

Hauptabteilung

Fachabteilungsschlüssel:

1500

Hausanschrift:

Gerhard Kienle Weg 4

58313 Herdecke

Postanschrift:

58313 Herdecke

Telefon:

02330 / 624444

Fax:

02330 / 624042

E-Mail:

chirurgie@gemeinschaftskrankenhaus.de

Internet:

<http://www.gemeinschaftskrankenhaus.de>

Chefärztinnen/-ärzte:

Titel:	Name, Vorname:	Funktion:	Tel. Nr., Email:	Sekretariat:	Belegarzt / KH-Arzt:
Priv. Doz. Dr. med.	Glaser, Florian	Leitender Arzt Abteilung Chirurgie	02330 623444 f.glaser@gemeinschaftskrankenhaus.de	02330 623444	KH-Arzt

B-[7].2 Versorgungsschwerpunkte [Allgemeine Chirurgie]

Nr.	Versorgungsschwerpunkte im Bereich Allgemeine Chirurgie:	Kommentar / Erläuterung:
-----	--	--------------------------

Nr.	Versorgungsschwerpunkte im Bereich Allgemeine Chirurgie:	Kommentar / Erläuterung:
VC29	Behandlung von Dekubitalgeschwüren	
VU06	Diagnostik und Therapie von Krankheiten der männlichen Genitalorgane	
VU02	Diagnostik und Therapie von Niereninsuffizienz	
VU04	Diagnostik und Therapie von sonstigen Krankheiten der Niere und des Ureters	
VU05	Diagnostik und Therapie von sonstigen Krankheiten des Harnsystems	
VU07	Diagnostik und Therapie von sonstigen Krankheiten des Urogenitalsystems	
VC42	Diagnostik und Therapie von sonstigen Verletzungen	
VU03	Diagnostik und Therapie von Urolithiasis	
VC19	Diagnostik und Therapie von venösen Erkrankungen und Folgeerkrankungen	
VC39	Diagnostik und Therapie von Verletzungen der Hüfte und des Oberschenkels	
VC41	Diagnostik und Therapie von Verletzungen der Knöchelregion und des Fußes	
VC35	Diagnostik und Therapie von Verletzungen der Lumbosakralgegend, der Lendenwirbelsäule und des Beckens	
VC36	Diagnostik und Therapie von Verletzungen der Schulter und des Oberarmes	
VC37	Diagnostik und Therapie von Verletzungen des Ellenbogens und des Unterarmes	
VC38	Diagnostik und Therapie von Verletzungen des Handgelenkes und der Hand	
VC40	Diagnostik und Therapie von Verletzungen des Knies und des Unterschenkels	
VC00	Gefäßchirurgie/Viszeralchirurgie	
VC28	Gelenkersatzverfahren/Endoprothetik	
VU08	Kinderurologie	
VC18	Konservative Behandlung von arteriellen Gefäßerkrankungen	
VC23	Leber-, Gallen-, Pankreaschirurgie	

Nr.	Versorgungsschwerpunkte im Bereich Allgemeine Chirurgie:	Kommentar / Erläuterung:
VC22	Magen-Darm-Chirurgie	
VC26	Metall-/Fremdkörperentfernungen	
VU12	Minimalinvasive endoskopische Operationen	
VC56	Minimalinvasive endoskopische Operationen	
VU11	Minimalinvasive laparoskopische Operationen	
VU09	Neuro-Urologie	
VC57	Plastisch-rekonstruktive Eingriffe	
VU10	Plastisch-rekonstruktive Eingriffe an Niere, Harnwegen und Hamblase	
VC05	Schrittmachereingriffe	
VU14	Spezialsprechstunde	
VU13	Tumorchirurgie	
VC24	Tumorchirurgie	
VC00	Versorgungsschwerpunkte im Bereich Chirurgie	

B-[7].3 Medizinisch-pflegerische Leistungsangebote [Allgemeine Chirurgie]

Nr.	Medizinisch-pflegerisches Leistungsangebot:	Kommentar / Erläuterung:
MP00	Akupressur	Im Rahmen der Schmerzambulanz
MP00	Akupunktur	Im Rahmen der Schmerzambulanz
MP22	Kontinenztraining/Inkontinenzberatung	Durch die Urologie
MP63	Sozialdienst	
MP51	Wundmanagement	In der chirurgischen Ambulanz findet eine Wundambulanz statt. m Rahmen der Medizinischen Qualitätsgemeinschaft Modell Herdecke wurde ein Wundkompetenzteam aufgebaut. Speziell geschulte Ärzte und Pflegende betreuen stationär und ambulant Patienten mit chronischen Wunden nach einem abgestimmten Konzept. Mit der Ersatzkassen ist ein Vertrag der integrierten Versorgung abgeschlossen.

B-[7].4 Nicht-medizinische Serviceangebote [Allgemeine Chirurgie]

Nr.	Serviceangebot:	Kommentar / Erläuterung:
SA44	Diät-/Ernährungsangebot	
SA47	Nachmittagstee/-kaffee	

B-[7].5 Fallzahlen der Organisationseinheit / Fachabteilung

Vollstationäre Fallzahl:

1596

B-[7].6 Diagnosen nach ICD

B-[7].6.1 Hauptdiagnosen nach ICD

Rang	ICD-10- Ziffer* (3-stellig):	Fallzahl:	Umgangssprachliche Bezeichnung:
1	K40	98	Leistenbruch (Hernie)
2	K80	88	Gallensteinleiden
3	M23	85	Schädigung von Bändern bzw. Knorpeln des Kniegelenkes
4	M17	75	Gelenkverschleiß (Arthrose) des Kniegelenkes
5	S72	56	Knochenbruch des Oberschenkels
6	S06	52	Verletzung des Schädelinneren
7	K35	50	Akute Blinddarmentzündung
8	K56	47	Darmverschluss (Ileus) ohne Eingeweidebruch
9	S82	45	Knochenbruch des Unterschenkels, einschließlich des oberen Sprunggelenkes
10	I84	44	Krampfaderartige Erweiterung der Venen im Bereich des Enddarms - Hämorrhoiden

* Hauptdiagnose gemäß der jeweils geltenden Fassung der Deutschen Kodierrichtlinien

B-[7].6.2 Weitere Kompetenzdiagnosen

keine Angaben

B-[7].7 Prozeduren nach OPS

B-[7].7.1 Durchgeführte Prozeduren nach OPS

Rang	OPS-301 Ziffer (4-stellig):	Anzahl:	Umgangssprachliche Bezeichnung:
1	5-812	188	Operation am Gelenkknorpel bzw. an den knorpeligen Zwischenscheiben (Menisken) durch eine Spiegelung
2	1-661	175	Untersuchung der Harnröhre und der Harnblase durch eine Spiegelung
3	8-132	153	Spülung oder Gabe von Medikamenten in die Harnblase
4	8-800	121	Übertragung (Transfusion) von Blut, roten Blutkörperchen bzw. Blutplättchen eines Spenders auf einen Empfänger
5	5-530	106	Operativer Verschluss eines Leistenbruchs (Hernie)
6	5-511	100	Operative Entfernung der Gallenblase
7	3-225	92	Computertomographie (CT) des Bauches mit Kontrastmittel
8	8-930	87	Intensivmedizinische Überwachung von Atmung, Herz und Kreislauf ohne Messung des Drucks in der Lungenschlagader und im rechten Vorhof des Herzens
9	5-811	84	Operation an der Gelenkinnenhaut durch eine Spiegelung
10	5-822	65	Operatives Einsetzen eines künstlichen Kniegelenks

B-[7].7.2 Weitere Kompetenzprozeduren

keine Angaben

B-[7].8 Ambulante Behandlungsmöglichkeiten

Nr:	Art der Ambulanz:	Bezeichnung der Ambulanz:	Nr. / Leistung:	Kommentar / Erläuterung:
AM12	Ambulanz im Rahmen eines Vertrages zur Integrierten Versorgung nach § 140b SGB V	Wundsprechstunde		chronische Wunden

Nr:	Art der Ambulanz:	Bezeichnung der Ambulanz:	Nr. / Leistung:	Kommentar / Erläuterung:
AM09	D-Arzt- /Berufsgenossenschaftliche Ambulanz	Zentralambulanz		
AM01	Hochschulambulanz nach § 117 SGB V	Chirurgische Ambulanz		
AM08	Notfallambulanz (24h)	Akutambulanz		
AM07	Privatambulanz	Chirurgische Ambulanz		
AM11	Vor- und nachstationäre Leistungen nach § 115a SGB V	Zentralambulanz		

B-[7].9 Ambulante Operationen nach § 115b SGB V

Rang	OPS-Ziffer (4-stellig):	Anzahl:	Umgangssprachliche Bezeichnung:
1	5-399	43	Sonstige Operation an Blutgefäßen
2	5-787	31	Entfernung von Hilfsmitteln, die zur Befestigung von Knochenteilen z.B. bei Brüchen verwendet wurden
3	5-812	29	Operation am Gelenkknorpel bzw. an den knorpeligen Zwischenscheiben (Menisken) durch eine Spiegelung
4	5-811	15	Operation an der Gelenkinnenhaut durch eine Spiegelung
5	1-661	12	Untersuchung der Harnröhre und der Harnblase durch eine Spiegelung
6	5-636	10	Operative(r) Zerstörung, Verschluss oder Entfernung des Samenleiters - Sterilisationsoperation beim Mann
7	5-640	9	Operation an der Vorhaut des Penis
8	8-200	7	Nichtoperatives Einrichten (Reposition) eines Bruchs ohne operative Befestigung der Knochenteile mit Hilfsmitteln wie Schrauben oder Platten
9	5-790	6	Einrichten (Reposition) eines Knochenbruchs oder einer Ablösung der Wachstumsfuge und Befestigung der Knochenteile mit Hilfsmitteln wie Schrauben oder Platten von außen
10	1-502	<= 5	Entnahme einer Gewebeprobe (Biopsie) aus Muskeln bzw. Weichteilen durch operativen Einschnitt

B-[7].10 Zulassung zum Durchgangs-Arztverfahren der Berufsgenossenschaft

Arzt oder Ärztin mit ambulanter D-Arzt-Zulassung vorhanden:

Ja

stationäre BG-Zulassung:

Ja

B-[7].11 Apparative Ausstattung

Nr.	Vorhandene Geräte:	Umgangssprachliche Bezeichnung:	24h:	Kommentar / Erläuterung:
AA08	Computertomograph (CT)	Schichtbildverfahren im Querschnitt mittels Röntgenstrahlen	Ja	Ist vorhanden, 24-Notfallverfügbarkeit ist gegeben.
AA12	Gastroenterologisches Endoskop	Gerät zur Magen-Darm-Spiegelung	Ja	Ist vorhanden, 24-Notfallverfügbarkeit ist gegeben.
AA14	Geräte für Nierenersatzverfahren		Ja	Ist vorhanden, 24-Notfallverfügbarkeit ist gegeben.
AA22	Magnetresonanztomograph (MRT)	Schnittbildverfahren mittels starker Magnetfelder und elektromagnetischer Wechselfelder	Ja	Ist vorhanden, 24-Notfallverfügbarkeit ist gegeben.
AA27	Röntgengerät/Durchleuchtungsggerät		Ja	Ist vorhanden, 24-Notfallverfügbarkeit ist gegeben.
AA00	Schmerzpumpen			Ist vorhanden,
AA29	Sonographiegerät/Dopplersonographiegerät/Duplexsonographiegerät	Ultraschallgerät/mit Nutzung des Dopplereffekts/farbkodierter Ultraschall	Ja	Ist vorhanden, 24-Notfallverfügbarkeit ist gegeben.
AA33	Uroflow/Blasendruckmessung			Urodynamischer MeßplatzIst vorhanden

B-[7].12 Personelle Ausstattung

B-[7].12.1 Ärzte und Ärztinnen:

	Anzahl	Kommentar/ Erläuterung
Ärzte und Ärztinnen insgesamt (außer Belegärzte und Belegärztinnen)	14,3 Vollkräfte	incl. Chirurgische Ambulanz
davon Fachärzte und Fachärztinnen	5,0 Vollkräfte	

	Anzahl	Kommentar/ Erläuterung
Belegärzte und Belegärztinnen (nach § 121 SGB V)	0 Personen	

Ärztliche Fachexpertise der Abteilung:

Nr.	Facharztbezeichnung:	Kommentar / Erläuterung:
AQ06	Allgemeine Chirurgie	
AQ01	Anästhesiologie	
AQ10	Orthopädie und Unfallchirurgie	
AQ60	Urologie	
AQ13	Viszeralchirurgie	

Nr.	Zusatzweiterbildung (fakultativ):	Kommentar / Erläuterung:
ZF02	Akupunktur	Schmerzambulanz
ZF12	Handchirurgie	
ZF15	Intensivmedizin	
ZF28	Notfallmedizin	
ZF34	Proktologie	
ZF42	Spezielle Schmerztherapie	Schmerzambulanz

B-[7].12.2 Pflegepersonal:

	Anzahl	Ausbildungsdauer	Kommentar/ Erläuterung
Gesundheits- und Krankenpfleger und Gesundheits- und Krankenpflegerinnen	16,5 Vollkräfte	3 Jahre	Chirurgie Station
Gesundheits- und Kinderkrankenpfleger und Gesundheits- und Kinderkrankenpflegerinnen	0 Vollkräfte	3 Jahre	
Altenpfleger und Altenpflegerinnen	0 Vollkräfte	3 Jahre	
Pflegeassistenten und Pflegeassistentinnen	1 Vollkräfte	2 Jahre	Chirurgie Station und chirurgische Ambulanz

	Anzahl	Ausbildungsdauer	Kommentar/ Erläuterung
Krankenpflegehelfer und Krankenpflegehelferinnen	0 Vollkräfte	1 Jahr	
Pflegehelfer und Pflegehelferinnen	2 Vollkräfte	ab 200 Std. Basiskurs	Aushilfen Pflege
Entbindungspfleger und Hebammen	0 Personen	3 Jahre	
Operationstechnische Assistenten und Operationstechnische Assistentinnen	0 Vollkräfte	3 Jahre	

Pflegerische Fachexpertise der Abteilung:

Nr.	Anerkannte Fachweiterbildung/ zusätzlicher akademischer Abschluss:	Kommentar / Erläuterung:
PQ04	Intensivpflege und Anästhesie	
PQ05	Leitung von Stationen oder Funktionseinheiten	
PQ06	Master	
PQ08	Operationsdienst	
PQ00	Palliative Care	

Nr.	Zusatzqualifikation:	Kommentar / Erläuterung:
ZP00	Anthroposophische Pflege	
ZP05	Entlassungsmanagement	
ZP08	Kinästhetik	
ZP10	Mentor und Mentorin	
ZP12	Praxisanleitung	
ZP14	Schmerzmanagement	Schmerzambulanz
ZP15	Stomapflege	
ZP16	Wundmanagement	

B-[7].12.3 Spezielles therapeutisches Personal: Für die Organisationseinheit/Fachabteilung steht folgendes spezielles therapeutisches Personal zur Verfügung:

Nr.	Spezielles therapeutisches Personal:	Kommentar/ Erläuterung:
SP02	Arzthelfer und Arzthelferin	
SP04	Diätassistent und Diätassistentin	Konsiliarisch
SP36	Entspannungspädagoge und Entspannungspädagogin/Entspannungstherapeut und Entspannungstherapeutin/Entspannungstrainer und Entspannungstrainerin (mit psychologischer, therapeutischer und pädagogischer Vorbildung)/Heileurythmielehrer und Heileurythmielehrerin/Feldenkraislehrer und Feldenkraislehrerin	Heileurythmisten
SP15	Masseur/Medizinischer Bademeister und Masseurin/Medizinische Bademeisterin	Rhythmische Massagen nach Wegman/Hauschka
SP43	Medizinisch-technischer Assistent und Medizinisch-technische Assistentin/Funktionspersonal	Chirurgische Ambulanz
SP21	Physiotherapeut und Physiotherapeutin	
SP24	Psychologischer Psychotherapeut und Psychologische Psychotherapeutin	Psychoonkologin Konsiliarisch
SP27	Stomatherapeut und Stomatherapeutin	
SP28	Wundmanager und Wundmanagerin/Wundberater und Wundberaterin/Wundexperte und Wundexpertin/Wundbeauftragter und Wundbeauftragte	

B-[8] Fachabteilung Frauenheilkunde und Geburtshilfe

B-[8].1 Name der Organisationseinheit/Fachabteilung

Frauenheilkunde und Geburtshilfe

Art der Abteilung:

Hauptabteilung

Fachabteilungsschlüssel:

2400

Hausanschrift:

Gerhard Kienle Weg 4

58313 Herdecke

Postanschrift:

58313 Herdecke

Telefon:

02330 / 623456

Fax:

02330 / 624041

E-Mail:

frauenheilkunde@gemeinschaftskrankenhaus.de

Internet:

<http://www.gemeinschaftskrankenhaus.de>

Chefärztinnen/-ärzte:

Titel:	Name, Vorname:	Funktion:	Tel. Nr., Email:	Sekretariat:	Belegarzt / KH-Arzt:
Dr. med.	Ast, Alexander	Leitender Arzt Abteilung Gynäkologie und Geburtshilfe	02330 623456 k.john@gemeinschaft skrankenhaus.de	02330 623456	KH-Arzt

B-[8].2 Versorgungsschwerpunkte [Frauenheilkunde und Geburtshilfe]

Nr.	Versorgungsschwerpunkte im Bereich Frauenheilkunde und Geburtshilfe:	Kommentar / Erläuterung:
VI00	Anthroposophische Medizin	
VG10	Betreuung von Risikoschwangerschaften	
VG08	Diagnostik und Therapie gynäkologischer Tumoren	
VG01	Diagnostik und Therapie von bösartigen Tumoren der Brustdrüse	<p>Brustzentrum Das Gemeinschaftskrankenhaus Herdecke ist Mitglied im kooperativen Brustzentrum Ennepe-Ruhr-Kreis. Es bildet sich aus den zwei Standorten Marien-Hospital Witten mit dem Evangelischen Krankenhaus Witten sowie dem Gemeinschaftskrankenhaus Herdecke Im rahmen der Zertifizierung des Brust-Zentrums Ennepe-Ruhr-Kreis ist das Gemeinschaftskrankenhaus als operativer Standort aufgeführt; das bedeutet, dass alle gängigen diagnostischen Verfahren angeboten werden: Mammographie, Mammasonographie, Mamma-Hochgeschwindigkeitsstanze mit freigeweblicher Befundung, Wächterlymphknotenmarkierung. Begleitend bieten wir unseren Patientinnen ein psychologische Betreuung an (Psychoonkologie) sowie die interdisziplinäre Therapiebesprechung unter Berücksichtigung der persönlichen Situation und Biographie. Besonderheiten unserer Abteilung liegen unter anderem in der Misteltherapie sowie der Anwendung von Kunsttherapien.</p>
VG13	Diagnostik und Therapie von entzündlichen Krankheiten der weiblichen Beckenorgane	
VG02	Diagnostik und Therapie von gutartigen Tumoren der Brustdrüse	Seit dem 1. Juli 2006 ist die Abteilung für Frauenheilkunde Mitglied im Westdeutschen Brustzentrum (WBC) www.brustzentrum.de .
VG11	Diagnostik und Therapie von Krankheiten während der Schwangerschaft, der Geburt und des Wochenbettes	
VG14	Diagnostik und Therapie von nichtentzündlichen Krankheiten des weiblichen Genitaltraktes	
VG03	Diagnostik und Therapie von sonstigen Erkrankungen der Brustdrüse	
VG05	Endoskopische Operationen	

Nr.	Versorgungsschwerpunkte im Bereich Frauenheilkunde und Geburtshilfe:	Kommentar / Erläuterung:
VG12	Geburtshilffiche Operationen	
VG06	Gynäkologische Abdominalchirurgie	
VG07	Inkontinenzchirurgie	
VG04	Kosmetische/Plastische Mammachirurgie	
VG09	Pränataldiagnostik und -therapie	
VG15	Spezialsprechstunde	

B-[8].3 Medizinisch-pflegerische Leistungsangebote [Frauenheilkunde und Geburtshilfe]

Nr.	Medizinisch-pflegerisches Leistungsangebot:	Kommentar / Erläuterung:
MP00	Akupunktur	Akupunktur wird teilweise im Rahmen der Geburt eingesetzt
MP00	Angehörigenbetreuung/-beratung/-seminare	Im Rahmen der Lernwerkstatt Familienklinik findet ein umfassendes Beratungs- und Seminarangebot statt.
MP00	Geburtsvorbereitungskurse/Schwangerschafts gymnastik	Es findet ein umfassendes Programm zur geburtsvorbereitung durch die Krankenhauseigenen Hebammen und die Hebammen der Hebammenpraxis.
MP22	Kontinenztraining/Inkontinenzberatung	Spezielle Therapieangebote bei Streßinkontinenz
MP00	Präventive Leistungsangebote/Präventionskurse	Siehe Angebote der Lernwerkstatt Familienklinik
MP00	Psychologisches/psychotherapeutisches Leistungsangebot/ Psychosozialdienst	Angebot der Psychoonkologie z. B. für Frauen mit Mamma CA.
MP00	Säuglingspflegekurse	Im Rahmen der Lernwerkstatt Familienklinik
MP00	Spezielle Angebote zur Anleitung und Beratung von Patienten und Patientinnen sowie Angehörigen	z.B Stillberatung,
MP00	Spezielle Entspannungstherapie	Gezielte Angebote im Rahmen der Geburtsvorbereitung.
MP00	Spezielles Leistungsangebot von Entbindungspflegern und/oder Hebammen	Hebammensprechstunden

Nr.	Medizinisch-pflegerisches Leistungsangebot:	Kommentar / Erläuterung:
MP00	Stillberatung	Ja, im Rahmen der stationären Betreuung oder durch ambulant tätige Hebammen. Das Gemeinschaftskrankenhaus Herdecke ist Mitglied der Initiative Stillfreundliches Krankenhaus der WHO/Unicef. Eine Zertifizierung ist in Vorbereitung.
MP00	Wochenbettgymnastik/Rückbildungsgymnastik	Wochenbettgymnastik findet bei Bedarf mit Hilfe der Physiotherapie statt.

B-[8].4 Nicht-medizinische Serviceangebote [Frauenheilkunde und Geburtshilfe]

Nr.	Serviceangebot:	Kommentar / Erläuterung:
SA00	Aufenthaltsräume	In der Entbindungsabteilung gibt es Aufenthaltsräume für Mütter und Angehörige. Es gibt auch einen Stillraum.
SA00	Frühstück und Abendbrot Buffet in der Entbindungsabteilung	
SA00	Mutter-Kind-Zimmer/Familienzimmer	Mutter und Kind sind immer zusammenuntergebracht.
SA00	Rooming-in	Das Rooming In ist in der Entbindungsabteilung selbstverständlich.
SA00	Unterbringung Begleitperson	Begleitpersonen können im Elternzimmer oder im Besucher Apartment untergebracht werden.

B-[8].5 Fallzahlen der Organisationseinheit / Fachabteilung

Vollstationäre Fallzahl:

2175

B-[8].6 Diagnosen nach ICD

B-[8].6.1 Hauptdiagnosen nach ICD

Rang	ICD-10- Ziffer* (3-stellig):	Fallzahl:	Umgangssprachliche Bezeichnung:
1	Z38	527	Neugeborene
2	O70	174	Dammriss während der Geburt
3	O68	156	Komplikationen bei Wehen bzw. Entbindung durch Gefahrenzustand des Kindes
4	D25	86	Gutartiger Tumor der Gebätermuskulatur

Rang	ICD-10- Ziffer* (3-stellig):	Fallzahl:	Umgangssprachliche Bezeichnung:
5	P08	81	Störung aufgrund langer Schwangerschaftsdauer oder hohem Geburtsgewicht
6	O60	77	Vorzeitige Wehen und Entbindung
7	C50	75	Brustkrebs
8	O75	64	Sonstige Komplikationen bei Wehentätigkeit bzw. Entbindung
9	O63	61	Sehr lange dauernde Geburt
10	O71	55	Sonstige Verletzung während der Geburt

* Hauptdiagnose gemäß der jeweils geltenden Fassung der Deutschen Kodierrichtlinien

B-[8].6.2 Weitere Kompetenzdiagnosen

keine Angaben

B-[8].7 Prozeduren nach OPS

B-[8].7.1 Durchgeführte Prozeduren nach OPS

Rang	OPS-301 Ziffer (4-stellig):	Anzahl:	Umgangssprachliche Bezeichnung:
1	9-262	816	Versorgung eines Neugeborenen nach der Geburt
2	5-758	455	Wiederherstellende Operation an den weiblichen Geschlechtsorganen nach Dammriss während der Geburt
3	5-749	271	Sonstiger Kaiserschnitt
4	8-910	231	Regionale Schmerzbehandlung durch Einbringen eines Betäubungsmittels in einen Spaltraum im Wirbelkanal (Epiduralraum)
5	5-738	114	Erweiterung des Scheideneingangs durch Dammschnitt während der Geburt mit anschließender Naht
6	9-260	113	Überwachung und Betreuung einer normalen Geburt
7	5-683	74	Vollständige operative Entfernung der Gebärmutter
7	5-728	74	Operative Entbindung durch die Scheide mittels Saugglocke
9	9-261	60	Überwachung und Betreuung einer Geburt mit erhöhter Gefährdung für Mutter oder Kind
10	5-651	56	Operative Entfernung oder Zerstörung von Gewebe des Eierstocks

B-[8].7.2 Weitere Kompetenzprozeduren

keine Angaben

B-[8].8 Ambulante Behandlungsmöglichkeiten

Nr:	Art der Ambulanz:	Bezeichnung der Ambulanz:	Nr. / Leistung:	Kommentar / Erläuterung:
AM12	Ambulanz im Rahmen eines Vertrages zur Integrierten Versorgung nach § 140b SGB V	Geburtshilfe Techniker KK		Modellprojekt für Mitglieder der TKK
AM04	Ermächtigungsambulanz nach § 116 SGB V			
AM01	Hochschulambulanz nach § 117 SGB V	Ambulanz Frauenheilkunde und Geburtshilfe		
AM08	Notfallambulanz (24h)	Akutambulanz		
AM07	Privatambulanz	Ambulanz Frauenheilkunde und Geburtshilfe		
AM11	Vor- und nachstationäre Leistungen nach § 115a SGB V	Zentralambulanz		

B-[8].9 Ambulante Operationen nach § 115b SGB V

Rang	OPS-Ziffer (4-stellig):	Anzahl:	Umgangssprachliche Bezeichnung:
1	1-672	96	Untersuchung der Gebärmutter durch eine Spiegelung
2	5-690	85	Operative Zerstörung des oberen Anteils der Gebärmutterschleimhaut - Ausschabung
3	1-471	84	Entnahme einer Gewebeprobe (Biopsie) aus der Gebärmutterschleimhaut ohne operativen Einschnitt

Rang	OPS-Ziffer (4-stellig):	Anzahl:	Umgangssprachliche Bezeichnung:
4	5-671	17	Operative Entnahme einer kegelförmigen Gewebeprobe aus dem Gebärmutterhals
5	1-694	12	Untersuchung des Bauchraums bzw. seiner Organe durch eine Spiegelung
6	5-691	9	Entfernung eines Fremdkörpers aus der Gebärmutter
7	5-651	8	Operative Entfernung oder Zerstörung von Gewebe des Eierstocks
8	5-663	6	Operative(r) Zerstörung oder Verschluss des Eileiters - Sterilisationsoperation bei der Frau
9	1-472	<= 5	Entnahme einer Gewebeprobe (Biopsie) aus dem Gebärmutterhals ohne operativen Einschnitt
9	1-661	<= 5	Untersuchung der Harnröhre und der Harnblase durch eine Spiegelung

B-[8].10 Zulassung zum Durchgangs-Arztverfahren der Berufsgenossenschaft

nicht vorhanden

B-[8].11 Apparative Ausstattung

Nr.	Vorhandene Geräte:	Umgangssprachliche Bezeichnung:	24h:	Kommentar / Erläuterung:
AA00	Cardiotokograph (CTG)			Ist vorhanden.
AA08	Computertomograph (CT)	Schichtbildverfahren im Querschnitt mittels Röntgenstrahlen	Ja	Ist vorhanden, 24 Std. Verfügbarkeit ist gegeben
AA12	Gastroenterologisches Endoskop	Gerät zur Magen-Darm-Spiegelung	Ja	Endoskope stehen zur Diagnostik und Endoskopischen Operation zur Verfügung.
AA22	Magnetresonanztomograph (MRT)	Schnittbildverfahren mittels starker Magnetfelder und elektromagnetischer Wechselfelder	Ja	st vorhanden, 24 Std. Verfügbarkeit ist gegeben
AA00	Mammahochgeschwindigkeitsstanze			Ist vorhanden.
AA00	Mammasonographiegerät			Ist vorhanden, 24 Std. Verfügbarkeit ist gegeben
AA23	Mammographiegerät	Röntgengerät für die weibliche Brustdrüse		Ist vorhanden.
AA27	Röntgengerät/Durchleuchtungsggerät		Ja	Ist vorhanden, 24 Std. Verfügbarkeit ist gegeben.

Nr.	Vorhandene Geräte:	Umgangssprachliche Bezeichnung:	24h:	Kommentar / Erläuterung:
AA29	Sonographiegerät/Dopplersonographiegerät/Duplexsonographiegerät	Ultraschallgerät/mit Nutzung des Dopplereffekts/farbkodierter Ultraschall	Ja	Ist vorhanden, 24 Std. Verfügbarkeit ist gegeben.
AA33	Uroflow/Blasendruckmessung			Ist vorhanden.

B-[8].12 Personelle Ausstattung

B-[8].12.1 Ärzte und Ärztinnen:

	Anzahl	Kommentar/ Erläuterung
Ärzte und Ärztinnen insgesamt (außer Belegärzte und Belegärztinnen)	9,7 Vollkräfte	
davon Fachärzte und Fachärztinnen	5,5 Vollkräfte	
Belegärzte und Belegärztinnen (nach § 121 SGB V)	0 Personen	

Ärztliche Fachexpertise der Abteilung:

Nr.	Facharztbezeichnung:	Kommentar / Erläuterung:
AQ14	Frauenheilkunde und Geburtshilfe	
AQ16	Frauenheilkunde und Geburtshilfe, SP Gynäkologische Onkologie	
AQ17	Frauenheilkunde und Geburtshilfe, SP Spezielle Geburtshilfe und Perinatalmedizin	

Nr.	Zusatzweiterbildung (fakultativ):	Kommentar / Erläuterung:
ZF00	Anthroposophische Medizin	

B-[8].12.2 Pflegepersonal:

	Anzahl	Ausbildungsdauer	Kommentar/ Erläuterung
Gesundheits- und Krankenpfleger und Gesundheits- und Krankenpflegerinnen	9,6 Vollkräfte	3 Jahre	
Gesundheits- und Kinderkrankenpfleger und Gesundheits- und Kinderkrankenpflegerinnen	9,5 Vollkräfte	3 Jahre	
Altenpfleger und Altenpflegerinnen	0 Vollkräfte	3 Jahre	
Pflegeassistenten und Pflegeassistentinnen	0,7 Vollkräfte	2 Jahre	
Krankenpflegehelfer und Krankenpflegehelferinnen	0 Vollkräfte	1 Jahr	
Pflegehelfer und Pflegehelferinnen	1,1 Vollkräfte	ab 200 Std. Basiskurs	
Entbindungspfleger und Hebammen	8,8 Personen	3 Jahre	
Operationstechnische Assistenten und Operationstechnische Assistentinnen	0 Vollkräfte	3 Jahre	

Pflegerische Fachexpertise der Abteilung:

Nr.	Anerkannte Fachweiterbildung/ zusätzlicher akademischer Abschluss:	Kommentar / Erläuterung:
PQ02	Diplom	Pflegedienstleitung
PQ05	Leitung von Stationen oder Funktionseinheiten	
PQ00	Palliative Care	

Nr.	Zusatzqualifikation:	Kommentar / Erläuterung:
ZP00	Anthroposophische Pflege ; Pflegeexpertin für Brustkrankungen ; Stillberatung	
ZP05	Entlassungsmanagement	
ZP08	Kinästhetik	
ZP10	Mentor und Mentorin	

Nr.	Zusatzqualifikation:	Kommentar / Erläuterung:
ZP12	Praxisanleitung	

B-[8].12.3 Spezielles therapeutisches Personal:Für die Organisationseinheit/Fachabteilung steht folgendes spezielles therapeutisches Personal zur Verfügung:

Nr.	Spezielles therapeutisches Personal:	Kommentar/ Erläuterung:
SP02	Arzthelfer und Arzthelferin	
SP04	Diätassistent und Diätassistentin	Konsiliarisch
SP36	Entspannungspädagoge und Entspannungspädagogin/Entspannungstherapeut und Entspannungstherapeutin/Entspannungstrainer und Entspannungstrainerin (mit psychologischer, therapeutischer und pädagogischer Vorbildung)/Heileurhythmielehrer und Heileurhythmielehrerin/Feldenkraislehrer und Feldenkraislehrerin	Heileurhythmisten
SP13	Kunsttherapeut und Kunsttherapeutin/Maltherapeut und Maltherapeutin/Gestaltungstherapeut und Gestaltungstherapeutin/ Bibliotheraapeut und Bibliotheraeputin	
SP15	Masseur/Medizinischer Bademeister und Masseurin/Medizinische Bademeisterin	Rhythmische Massage nach Wegman/Hauschka
SP43	Medizinisch-technischer Assistent und Medizinisch-technische Assistentin/Funktionspersonal	Gynäkologische Ambulanz
SP16	Musiktherapeut und Musiktherapeutin	
SP21	Physiotherapeut und Physiotherapeutin	
SP24	Psychologischer Psychotherapeut und Psychologische Psychotherapeutin	Psychoonkologie

B-[9] Fachabteilung Neurologie

B-[9].1 Name der Organisationseinheit/Fachabteilung

Neurologie

Art der Abteilung:

Hauptabteilung

Fachabteilungsschlüssel:

2800

Hausanschrift:

Gerhard Kienle Weg 4

58313 Herdecke

Postanschrift:

58313 Herdecke

Telefon:

02330 / 623501

Fax:

02330 / 623367

E-Mail:

neurologie@gemeinschaftskrankenhaus.de

Internet:

<http://www.gemeinschaftskrankenhaus.de>

Chefärztinnen/-ärzte:

Titel:	Name, Vorname:	Funktion:	Tel. Nr., Email:	Sekretariat:	Belegarzt / KH-Arzt:
	Humbroich, Knut	Leitender Arzt Abteilung Neurologie	02330 623503 k.humbroich@gemei nschaftskrankenhaus .de	02330 623501	KH-Arzt

B-[9].2 Versorgungsschwerpunkte [Neurologie]

Nr.	Versorgungsschwerpunkte im Bereich Neurologie:	Kommentar / Erläuterung:
VN09	Betreuung von Patienten und Patientinnen mit Neurostimulatoren zur Hirnstimulation	
VN05	Diagnostik und Therapie von Anfallsleiden	
VN12	Diagnostik und Therapie von degenerativen Krankheiten des Nervensystems	
VN13	Diagnostik und Therapie von demyelinisierenden Krankheiten des Zentralnervensystems	
VN03	Diagnostik und Therapie von entzündlichen ZNS-Erkrankungen	
VN08	Diagnostik und Therapie von Erkrankungen der Hirnhäute	
VN11	Diagnostik und Therapie von extrapyramidalen Krankheiten und Bewegungsstörungen	
VN07	Diagnostik und Therapie von gutartigen Tumoren des Gehirns	
VN14	Diagnostik und Therapie von Krankheiten der Nerven, der Nervenwurzeln und des Nervenplexus	
VN16	Diagnostik und Therapie von Krankheiten im Bereich der neuromuskulären Synapse und des Muskels	
VN06	Diagnostik und Therapie von malignen Erkrankungen des Gehirns	
VN15	Diagnostik und Therapie von Polyneuropathien und sonstigen Krankheiten des peripheren Nervensystems	
VN02	Diagnostik und Therapie von sonstigen neurovaskulären Erkrankungen	
VN10	Diagnostik und Therapie von Systematrophien, die vorwiegend das Zentralnervensystem betreffen	
VN17	Diagnostik und Therapie von zerebraler Lähmung und sonstigen Lähmungssyndromen	
VN01	Diagnostik und Therapie von zerebrovaskulären Erkrankungen	
VN18	Neurologische Notfall- und Intensivmedizin	
VN20	Spezialsprechstunde	

B-[9].3 Medizinisch-pflegerische Leistungsangebote [Neurologie]

Nr.	Medizinisch-pflegerisches Leistungsangebot:	Kommentar / Erläuterung:
MP66	Spezielles Leistungsangebot für neurologisch erkrankte Personen	
MP51	Wundmanagement	

B-[9].4 Nicht-medizinische Serviceangebote [Neurologie]

Nr.	Serviceangebot:	Kommentar / Erläuterung:
SA44	Diät-/Ernährungsangebot	

B-[9].5 Fallzahlen der Organisationseinheit / Fachabteilung

Vollstationäre Fallzahl:

720

B-[9].6 Diagnosen nach ICD

B-[9].6.1 Hauptdiagnosen nach ICD

Rang	ICD-10- Ziffer* (3-stellig):	Fallzahl:	Umgangssprachliche Bezeichnung:
1	G40	149	Anfallsleiden - Epilepsie
2	I63	126	Schlaganfall durch Verschluss eines Blutgefäßes im Gehirn - Hirninfarkt
3	G45	62	Kurzzeitige Durchblutungsstörung des Gehirns (TIA) bzw. verwandte Störungen
4	G35	57	Multiple Sklerose
5	G41	52	Anhaltende Serie von aufeinander folgenden Krampfanfällen
6	M54	36	Rückenschmerzen
7	H81	34	Störung des Gleichgewichtsorgans
8	G20	32	Parkinson-Krankheit
9	R20	19	Störung der Berührungsempfindung der Haut
10	G43	15	Migräne

* Hauptdiagnose gemäß der jeweils geltenden Fassung der Deutschen Kodierrichtlinien

B-[9].6.2 Weitere Kompetenzdiagnosen

keine Angaben

B-[9].7 Prozeduren nach OPS

B-[9].7.1 Durchgeführte Prozeduren nach OPS

Rang	OPS-301 Ziffer (4-stellig):	Anzahl:	Umgangssprachliche Bezeichnung:
1	1-207	609	Messung der Gehirnströme - EEG
2	3-200	388	Computertomographie (CT) des Schädels ohne Kontrastmittel
3	1-208	338	Messung von Gehirnströmen, die durch gezielte Reize ausgelöst werden (evozierte Potentiale)
4	3-800	313	Kernspintomographie (MRT) des Schädels ohne Kontrastmittel
5	8-930	210	Intensivmedizinische Überwachung von Atmung, Herz und Kreislauf ohne Messung des Drucks in der Lungenschlagader und im rechten Vorhof des Herzens
6	1-206	146	Untersuchung der Nervenleitung - ENG
7	8-981	138	Fachübergreifende neurologische Behandlung eines akuten Schlaganfalls
8	3-820	130	Kernspintomographie (MRT) des Schädels mit Kontrastmittel
9	1-204	114	Untersuchung der Hirnwasserräume
10	3-802	113	Kernspintomographie (MRT) von Wirbelsäule und Rückenmark ohne Kontrastmittel

B-[9].7.2 Weitere Kompetenzprozeduren

keine Angaben

B-[9].8 Ambulante Behandlungsmöglichkeiten

Nr:	Art der Ambulanz:	Bezeichnung der Ambulanz:	Nr. / Leistung:	Kommentar / Erläuterung:
AM04	Ermächtigungsambulanz nach § 116 SGB V	Neurologische Ambulanz		

Nr:	Art der Ambulanz:	Bezeichnung der Ambulanz:	Nr. / Leistung:	Kommentar / Erläuterung:
AM01	Hochschulambulanz nach § 117 SGB V	Neurologische Ambulanz		
AM08	Notfallambulanz (24h)	Akutambulanz		incl. Stroke Unit
AM07	Privatambulanz	Neurologische Ambulanz		

B-[9].9 Ambulante Operationen nach § 115b SGB V

trifft nicht zu / entfällt

B-[9].10 Zulassung zum Durchgangs-Arztverfahren der Berufsgenossenschaft

nicht vorhanden

B-[9].11 Apparative Ausstattung

Nr.	Vorhandene Geräte:	Umgangssprachliche Bezeichnung:	24h:	Kommentar / Erläuterung:
AA00	24 Std. Video EEG			Ist vorhanden.
AA08	Computertomograph (CT)	Schichtbildverfahren im Querschnitt mittels Röntgenstrahlen	Ja	Ist vorhanden, 24-Notfallverfügbarkeit ist gegeben.
AA00	Computertomographie mit Kontrastmittel		Ja	Ist vorhanden, 24 Notfallverfügbarkeit ist gegeben
AA10	Elektroenzephalographiegerät (EEG)	Hirnstrommessung	Ja	Ist vorhanden, 24-Notfallverfügbarkeit ist gegeben.
AA11	Elektromyographie (EMG)/Gerät zur Bestimmung der Nervenleitgeschwindigkeit	Messung feinsten elektrischer Ströme im Muskel		Ist vorhanden
AA00	Elektroneurographie (ENG)		Ja	Ist vorhanden, 24-Notfallverfügbarkeit ist gegeben.
AA00	Evozierte Potentiale (VEP, AEP, SEP)			Ist vorhanden.
AA22	Magnetresonanztomograph (MRT)	Schnittbildverfahren mittels starker Magnetfelder und elektromagnetischer Wechselfelder	Ja	Ist vorhanden, 24-Notfallverfügbarkeit ist gegeben.

Nr.	Vorhandene Geräte:	Umgangssprachliche Bezeichnung:	24h:	Kommentar / Erläuterung:
AA00	Magnetresonanztomographie mit Kontrastmittel		Ja	Ist vorhanden, 24 Notfallverfügbarkeit ist gegeben
AA00	Myelographiegerät			Ist vorhanden.
AA00	Somno -Check			Ist vorhanden.
AA29	Sonographiegerät/Dopplersonographiegerät/Duplexsonographiegerät	Ultraschallgerät/mit Nutzung des Dopplereffekts/farbkodierter Ultraschall	Ja	Ist vorhanden, 24-Notfallverfügbarkeit ist gegeben.
AA00	Tragbares 24 Stunden EEG			Ist vorhanden.
AA00	Videofluoroskopie			Endoskopie durch Logopäden und Ärzten der Endoskopie bei Schluckstörungen

B-[9].12 Personelle Ausstattung

B-[9].12.1 Ärzte und Ärztinnen:

	Anzahl	Kommentar/ Erläuterung
Ärzte und Ärztinnen insgesamt (außer Belegärzte und Belegärztinnen)	4,5 Vollkräfte	
davon Fachärzte und Fachärztinnen	3,0 Vollkräfte	
Belegärzte und Belegärztinnen (nach § 121 SGB V)	0 Personen	

Ärztliche Fachexpertise der Abteilung:

Nr.	Facharztbezeichnung:	Kommentar / Erläuterung:
AQ42	Neurologie	

Nr.	Zusatzweiterbildung (fakultativ):	Kommentar / Erläuterung:
ZF00	Anthroposophische Medizin	

B-[9].12.2 Pflegepersonal:

	Anzahl	Ausbildungsdauer	Kommentar/ Erläuterung
Gesundheits- und Krankenpfleger und Gesundheits- und Krankenpflegerinnen	12,0 Vollkräfte	3 Jahre	
Gesundheits- und Kinderkrankenpfleger und Gesundheits- und Kinderkrankenpflegerinnen	0 Vollkräfte	3 Jahre	
Altenpfleger und Altenpflegerinnen	1 Vollkräfte	3 Jahre	
Pflegeassistenten und Pflegeassistentinnen	0 Vollkräfte	2 Jahre	
Krankenpflegehelfer und Krankenpflegehelferinnen	0,7 Vollkräfte	1 Jahr	
Pflegehelfer und Pflegehelferinnen	0,7 Vollkräfte	ab 200 Std. Basiskurs	
Entbindungspfleger und Hebammen	0 Personen	3 Jahre	
Operationstechnische Assistenten und Operationstechnische Assistentinnen	0 Vollkräfte	3 Jahre	

Pflegerische Fachexpertise der Abteilung:

Nr.	Anerkannte Fachweiterbildung/ zusätzlicher akademischer Abschluss:	Kommentar / Erläuterung:
PQ00	Lehrerin für Krankenpflege ; Fachweiterbildung Rehabilitation	
PQ05	Leitung von Stationen oder Funktionseinheiten	

Nr.	Zusatzqualifikation:	Kommentar / Erläuterung:
ZP00	Anthroposophische Pflege ; Validation ; Multiple Sklerose Therapie-Beratung (Interferon)	
ZP05	Entlassungsmanagement	
ZP08	Kinästhetik	

Nr.	Zusatzqualifikation:	Kommentar / Erläuterung:
ZP10	Mentor und Mentorin	
ZP12	Praxisanleitung	

B-[9].12.3 Spezielles therapeutisches Personal:Für die Organisationseinheit/Fachabteilung steht folgendes spezielles therapeutisches Personal zur Verfügung:

Nr.	Spezielles therapeutisches Personal:	Kommentar/ Erläuterung:
SP02	Arzthelfer und Arzthelferin	
SP32	Bobath-Therapeut und Bobath-Therapeutin für Erwachsene und/oder Kinder	
SP04	Diätassistent und Diätassistentin	Konsiliarisch
SP36	Entspannungspädagoge und Entspannungspädagogin/Entspannungstherapeut und Entspannungstherapeutin/Entspannungstrainer und Entspannungstrainerin (mit psychologischer, therapeutischer und pädagogischer Vorbildung)/Heileurhythmielehrer und Heileurhythmielehrerin/Feldenkraislehrer und Feldenkraislehrerin	Heileurhythmisten
SP05	Ergotherapeut und Ergotherapeutin/Arbeits- und Beschäftigungstherapeut und Arbeits- und Beschäftigungstherapeutin	
SP10	Hippotherapeut und Hippotherapeutin/Reittherapeut und Reittherapeutin	überwiegend ambulantes Angebot
SP11	Kinästhetikbeauftragter und Kinästhetikbeauftragte	
SP13	Kunsttherapeut und Kunsttherapeutin/Maltherapeut und Maltherapeutin/Gestaltungstherapeut und Gestaltungstherapeutin/ Bibliotheraeut und Bibliotheraeutin	

Nr.	Spezielles therapeutisches Personal:	Kommentar/ Erläuterung:
SP14	Logopäde und Logopädin/Sprachheilpädagoge und Sprachheilpädagogin/Klinischer Linguist und Klinische Linguistin/Sprechwissenschaftler und Sprechwissenschaftlerin/Phonetiker und Phonetikerin	
SP15	Masseur/Medizinischer Bademeister und Masseurin/Medizinische Bademeisterin	Rhythmische Massage nach Wegman/Hauschka
SP43	Medizinisch-technischer Assistent und Medizinisch-technische Assistentin/Funktionspersonal	Neurologische Funktionsdiagnostik
SP16	Musiktherapeut und Musiktherapeutin	
SP21	Physiotherapeut und Physiotherapeutin	
SP23	Psychologe und Psychologin	Konsiliarisch

B-[10] Fachabteilung Kinder- und Jugendpsychiatrie/Tagesklinik (für teilstationäre Pflegesätze)

B-[10].1 Name der Organisationseinheit/Fachabteilung

Kinder- und Jugendpsychiatrie/Tagesklinik (für teilstationäre Pflegesätze)

Art der Abteilung:

Hauptabteilung

Fachabteilungsschlüssel:

3060

Hausanschrift:

Gerhard Kienleweg 4

58313 Herdecke

Postanschrift:

58313 Herdecke

Telefon:

02330 / 620

Fax:

02330 / 623995

E-Mail:

kontakt@gemeinschaftskrankenhaus.de

Internet:

<http://www.gemeinschaftskrankenhaus.de>

Chefärztinnen/-ärzte:

Titel:	Name, Vorname:	Funktion:	Tel. Nr., Email:	Sekretariat:	Belegarzt / KH-Arzt:
Dr. med.	Meusers, Michael	Leitender Arzt Abteilung Kinder- und Jugendpsychiatrie	02330 623910 m.meusers@gemein- schaftskrankenhaus. de	02330 623909	KH-Arzt

B-[10].2 Versorgungsschwerpunkte [Kinder- und Jugendpsychiatrie/Tagesklinik (für teilstationäre Pflegesätze)]

Nr.	Versorgungsschwerpunkte im Bereich Kinder- und Jugendpsychiatrie/Tagesklinik (für teilstationäre Pflegesätze):	Kommentar / Erläuterung:
VK26	Diagnostik und Therapie von Entwicklungsstörungen im Säuglings-, Kleinkindes- und Schulalter	
VP15	Psychiatrische Tagesklinik	

B-[10].3 Medizinisch-pflegerische Leistungsangebote [Kinder- und Jugendpsychiatrie/Tagesklinik (für teilstationäre Pflegesätze)]

Nr.	Medizinisch-pflegerisches Leistungsangebot:	Kommentar / Erläuterung:
MP00	Pflege- und Erziehungsdienst Schularbeitenhilfe Therapeutische Spielangebote	

B-[10].4 Nicht-medizinische Serviceangebote [Kinder- und Jugendpsychiatrie/Tagesklinik (für teilstationäre Pflegesätze)]

Nr.	Serviceangebot:	Kommentar / Erläuterung:
SA00	Kindgerechte Ausstattung Tagesklinik Kinder- und Jugendpsychiatrie	

B-[10].5 Fallzahlen der Organisationseinheit / Fachabteilung

Vollstationäre Fallzahl:

58

B-[10].6 Diagnosen nach ICD

B-[10].6.1 Hauptdiagnosen nach ICD

Rang	ICD-10- Ziffer* (3-stellig):	Fallzahl:	Umgangssprachliche Bezeichnung:
1	F92	29	Kombinierte Störung des Sozialverhaltens und des Gefühlslebens
2	F84	12	Tiefgreifende Entwicklungsstörung
3	F42	<= 5	Zwangsstörung
3	F43	<= 5	Reaktionen auf schwere belastende Ereignisse bzw. besondere Veränderungen im Leben
3	F90	<= 5	Störung bei Kindern, die mit einem Mangel an Ausdauer und einer überschießenden Aktivität einhergeht
3	F93	<= 5	Störung des Gefühlslebens bei Kindern
3	F94	<= 5	Störung sozialer Funktionen mit Beginn in der Kindheit oder Jugend

* Hauptdiagnose gemäß der jeweils geltenden Fassung der Deutschen Kodierrichtlinien

B-[10].6.2 Weitere Kompetenzdiagnosen

keine Angaben

B-[10].7 Prozeduren nach OPS

trifft nicht zu / entfällt

B-[10].7.1 Durchgeführte Prozeduren nach OPS

trifft nicht zu / entfällt

B-[10].7.2 Weitere Kompetenzprozeduren

trifft nicht zu / entfällt

B-[10].8 Ambulante Behandlungsmöglichkeiten

Nr:	Art der Ambulanz:	Bezeichnung der Ambulanz:	Nr. / Leistung:	Kommentar / Erläuterung:
AM11	Vor- und nachstationäre Leistungen nach § 115a SGB V	Ambulanz Tagesklinik Kinder-und Jugendpsychiatrie		

B-[10].9 Ambulante Operationen nach § 115b SGB V

trifft nicht zu / entfällt

B-[10].10 Zulassung zum Durchgangs-Arztverfahren der Berufsgenossenschaft
nicht vorhanden

B-[10].11 Apparative Ausstattung

trifft nicht zu / entfällt

B-[10].12 Personelle Ausstattung

B-[10].12.1 Ärzte und Ärztinnen:

	Anzahl	Kommentar/ Erläuterung
Ärzte und Ärztinnen insgesamt (außer Belegärzte und Belegärztinnen)	1,3 Vollkräfte	
davon Fachärzte und Fachärztinnen	0,5 Vollkräfte	
Belegärzte und Belegärztinnen (nach § 121 SGB V)	0 Personen	

Ärztliche Fachexpertise der Abteilung:

Nr.	Facharztbezeichnung:	Kommentar / Erläuterung:
AQ32	Kinder- und Jugendmedizin	
AQ36	Kinder- und Jugendmedizin, SP Neuropädiatrie	
AQ37	Kinder- und Jugendpsychiatrie	

Nr.	Zusatzweiterbildung (fakultativ):	Kommentar / Erläuterung:
ZF00	Anthroposophische Medizin	
ZF36	Psychotherapie	

B-[10].12.2 Pflegepersonal:

	Anzahl	Ausbildungsdauer	Kommentar/ Erläuterung
Gesundheits- und Krankenpfleger und Gesundheits- und Krankenpflegerinnen	3,5 Vollkräfte	3 Jahre	Pflege- und Erziehungsdienst
Gesundheits- und Kinderkrankenpfleger und Gesundheits- und Kinderkrankenpflegerinnen	0 Vollkräfte	3 Jahre	
Altenpfleger und Altenpflegerinnen	0 Vollkräfte	3 Jahre	
Pflegeassistenten und Pflegeassistentinnen	0 Vollkräfte	2 Jahre	
Krankenpflegehelfer und Krankenpflegehelferinnen	0 Vollkräfte	1 Jahr	
Pflegehelfer und Pflegehelferinnen	0 Vollkräfte	ab 200 Std. Basiskurs	
Entbindungspfleger und Hebammen	0 Personen	3 Jahre	
Operationstechnische Assistenten und Operationstechnische Assistentinnen	0 Vollkräfte	3 Jahre	

Pflegerische Fachexpertise der Abteilung:

Nr.	Anerkannte Fachweiterbildung/ zusätzlicher akademischer Abschluss:	Kommentar / Erläuterung:
PQ05	Leitung von Stationen oder Funktionseinheiten	

Nr.	Zusatzqualifikation:	Kommentar / Erläuterung:
ZP00	Anthroposophische Pflege ; Systemische Familientherapie ; Gestalttherapie	
ZP10	Mentor und Mentorin	
ZP12	Praxisanleitung	

B-[10].12.3 Spezielles therapeutisches Personal:Für die Organisationseinheit/Fachabteilung steht folgendes spezielles therapeutisches Personal zur Verfügung:

Nr.	Spezielles therapeutisches Personal:	Kommentar/ Erläuterung:
SP36	Entspannungspädagoge und Entspannungspädagogin/Entspannungstherapeut und Entspannungstherapeutin/Entspannungstrainer und Entspannungstrainerin (mit psychologischer, therapeutischer und pädagogischer Vorbildung)/Heileurythmielehrer und Heileurythmielehrerin/Feldenkraislehrer und Feldenkraislehrerin	Heileurythmisten
SP06	Erzieher und Erzieherin	
SP09	Heilpädagoge und Heilpädagogin	
SP54	Kinder- und Jugendlichenpsychotherapeut und Kinder- und Jugendlichenpsychotherapeutin	
SP13	Kunsttherapeut und Kunsttherapeutin/Maltherapeut und Maltherapeutin/Gestaltungstherapeut und Gestaltungstherapeutin/ Bibliotheraapeut und Bibliotheraeputin	
SP16	Musiktherapeut und Musiktherapeutin	
SP24	Psychologischer Psychotherapeut und Psychologische Psychotherapeutin	
SP26	Sozialpädagoge und Sozialpädagogin	
SP00	Werktherapeut	

B-[11] Fachabteilung Allgemeine Psychiatrie

B-[11].1 Name der Organisationseinheit/Fachabteilung

Allgemeine Psychiatrie

Art der Abteilung:

Hauptabteilung

Fachabteilungsschlüssel:

2900

Hausanschrift:

Gerhard Kienle Weg 4

58313 Herdecke

Postanschrift:

58313 Herdecke

Telefon:

02330 / 623406

Fax:

02330 / 623338

E-Mail:

m.vehoff@gemeinschaftskrankenhaus.de

Internet:

<http://www.gemeinschaftskrankenhaus.de>

Chefärztinnen/-ärzte:

Titel:	Name, Vorname:	Funktion:	Tel. Nr., Email:	Sekretariat:	Belegarzt / KH-Arzt:
Dr. med.	Müller-Mbaye, Margareta	Leitende Ärztin Abteilung Allgemeine Psychiatrie	02330 623417 m.mueller- mbaye@gemeinscha ftskrankenhaus.de	02330 623167	KH-Arzt

B-[11].2 Versorgungsschwerpunkte [Allgemeine Psychiatrie]

Nr.	Versorgungsschwerpunkte im Bereich Allgemeine Psychiatrie:	Kommentar / Erläuterung:
VI28	Anthroposophische Medizin	
VP00	Entgiftung bei Suchtkrankheiten	
VP00	Erwachsenenpsychiatrie und Psychotherapie	
VP00	Psychiatrische Behandlung junger Erwachsener	
VP00	Psychiatrische und Psychotherapeutische Akutversorgung für die Region Herdecke und Wetter	
VP00	Tagesklinik für Psychiatrie	

B-[11].3 Medizinisch-pflegerische Leistungsangebote [Allgemeine Psychiatrie]

Nr.	Medizinisch-pflegerisches Leistungsangebot:	Kommentar / Erläuterung:
MP00	Angehörigenbetreuung/ und-beratung	Angehörigengruppe und individuelle Angehörigenberatung
MP00	Beratung/Betreuung durch Sozialarbeiter und Sozialarbeiterinnen	Ist in der Psychiatrie vorhanden
MP00	Berufsberatung/Rehabilitationsberatung	Erfolgt durch den Sozialdienst
MP00	Bewegungsbad/Wassergymnastik	Gemeinsamer Besuch außerhäusiger Schwimmbäder
MP00	Bewegungstherapie z.B. Feldenkrais, Eurhythmie	ja, Heileurythmie und Sporttherapie
MP00	Bildbetrachtungsübungen	Ist fester Bestandteil des Therapiekonzeptes
MP00	DBT (Dialektisch-behaviorale Therapie nach Marsha Lineham)	Ist fester Bestandteil des Therapiekonzeptes
MP00	Fallmanagement/Case Management/Primary Nursing/Bezugspflege	Bezugspflege ist fester Bestandteil des Therapiekonzeptes in der Psychiatrie
MP00	Kochgruppen	Ist fester Bestandteil des Therapiekonzeptes
MP00	Kreativtherapie/Kunsttherapie/Theatertherapie/Bibliotherapie	Die Kunsttherapie ist fester Bestandteil der Psychiatrie
MP00	Märchengruppen	Ist fester Bestandteil des Therapiekonzeptes
MP00	Massage	Rhythmische Massage nach Hauschka
MP00	Morgen- und Abendrunden	Ist fester Bestandteil des Therapiekonzeptes

Nr.	Medizinisch-pflegerisches Leistungsangebot:	Kommentar / Erläuterung:
MP00	Musiktherapie	Die Musiktherapie nach Nordoff/Robbins ist fester Bestandteil der Psychiatrie
MP00	Naturheilverfahren/Homöopathie/Phytotherapie	anthroposophische Medizin
MP00	Psychoedukative Gruppen für Psychosen, Alkoholkrankungen, Borderline, Depressionen, ADHS, Gesprächsgruppentherapie	
MP00	Psychologisches/psychotherapeutisches Leistungsangebot/ Psychosozialdienst	Ist fester Bestandteil des Therapiekonzeptes
MP00	Qi Gong	Ist fester Bestandteil des Therapiekonzeptes
MP00	Spezielle Angebote zur Anleitung und Beratung von Patienten und Patientinnen sowie Angehörigen	Es findet einmal wöchentlich eine Angehörigenberatung statt
MP00	Spezielle Entspannungstherapie	Entspannung nach Jakobsen und Entspannung mit der Klangschale
MP00	Spezielles pflegerisches Leistungsangebot	antroposophisch erweiterte Pflege, Tagesgestaltung, Aussenaktivitäten, Angstraining, Naturbetrachtungen, Gegenstandsbetrachtungen
MP00	Sportgruppen	Breitensport, Gymnastik, Bogenschießen
MP00	Webgruppen	Ist fester Bestandteil des Therapiekonzeptes
MP00	Werktherapie	
MP00	Zusammenarbeit mit/Kontakt zu Selbsthilfegruppen	Kontakt zur KISS in Witten

B-[11].4 Nicht-medizinische Serviceangebote [Allgemeine Psychiatrie]

Nr.	Serviceangebot:	Kommentar / Erläuterung:
SA00	Frei wählbare Essenszusammenstellung (Komponentenwahl)	Nach Absprache mit dem Pflorgeteam
SA00	Telefon	Telefon ist auf der Station vorhanden
SA00	Unterbringung Begleitperson	Ist auf Anfrage möglich, Besucher Apartments stehen zur Verfügung.

B-[11].5 Fallzahlen der Organisationseinheit / Fachabteilung

Vollstationäre Fallzahl:

581

B-[11].6 Diagnosen nach ICD

B-[11].6.1 Hauptdiagnosen nach ICD

Rang	ICD-10- Ziffer* (3-stellig):	Fallzahl:	Umgangssprachliche Bezeichnung:
1	F33	111	Wiederholt auftretende Phasen der Niedergeschlagenheit
2	F32	90	Phase der Niedergeschlagenheit - Depressive Episode
3	F43	78	Reaktionen auf schwere belastende Ereignisse bzw. besondere Veränderungen im Leben
4	F60	61	Schwere, beeinträchtigende Störung der Persönlichkeit und des Verhaltens, z.B. paranoide, zwanghafte oder ängstliche Persönlichkeitsstörung
5	F20	53	Schizophrenie
6	F10	52	Psychische bzw. Verhaltensstörung durch Alkohol
7	F25	20	Psychische Störung, die mit Realitätsverlust, Wahn, Depression bzw. krankhafter Hochstimmung einhergeht - Schizoaffektive Störung
8	F07	18	Persönlichkeits- bzw. Verhaltensstörung aufgrund einer Krankheit, Schädigung oder Funktionsstörung des Gehirns
8	F41	18	Sonstige Angststörung
10	F31	16	Psychische Störung mit Phasen der Niedergeschlagenheit und übermäßiger Hochstimmung - manisch-depressive Krankheit

* Hauptdiagnose gemäß der jeweils geltenden Fassung der Deutschen Kodierrichtlinien

B-[11].6.2 Weitere Kompetenzdiagnosen

keine Angaben

B-[11].7 Prozeduren nach OPS

trifft nicht zu / entfällt

B-[11].7.1 Durchgeführte Prozeduren nach OPS

trifft nicht zu / entfällt

B-[11].7.2 Weitere Kompetenzprozeduren

trifft nicht zu / entfällt

B-[11].8 Ambulante Behandlungsmöglichkeiten

Nr:	Art der Ambulanz:	Bezeichnung der Ambulanz:	Nr. / Leistung:	Kommentar / Erläuterung:
AM12	Ambulanz im Rahmen eines Vertrages zur Integrierten Versorgung nach § 140b SGB V	Ambulanz Psychiatrie		Vertrag Integrierte Versorgung Depressionen
AM08	Notfallambulanz (24h)	Akutambulanz		
AM07	Privatambulanz	Ambulanz Psychiatrie		
AM02	Psychiatrische Institutsambulanz nach § 118 SGB V	Ambulanz Psychiatrie		
AM11	Vor- und nachstationäre Leistungen nach § 115a SGB V	Ambulanz Psychiatrie		

B-[11].9 Ambulante Operationen nach § 115b SGB V

trifft nicht zu / entfällt

B-[11].10 Zulassung zum Durchgangs-Arztverfahren der Berufsgenossenschaft

nicht vorhanden

B-[11].11 Apparative Ausstattung

Nr.	Vorhandene Geräte:	Umgangssprachliche Bezeichnung:	24h:	Kommentar / Erläuterung:
AA08	Computertomograph (CT)	Schichtbildverfahren im Querschnitt mittels Röntgenstrahlen	Ja	ja, 24-Notfallverfügbarkeit ist gegeben.

Nr.	Vorhandene Geräte:	Umgangssprachliche Bezeichnung:	24h:	Kommentar / Erläuterung:
AA00	Computertomographie mit Kontrastmittel		Ja	ja, 24-Notfallverfügbarkeit ist gegeben
AA10	Elektroenzephalographiegerät (EEG)	Hirnstrommessung	Ja	Ist vorhanden
AA11	Elektromyographie (EMG)/Gerät zur Bestimmung der Nervenleitgeschwindigkeit	Messung feinsten elektrischer Ströme im Muskel		Ist vorhanden
AA22	Magnetresonanztomograph (MRT)	Schnittbildverfahren mittels starker Magnetfelder und elektromagnetischer Wechselfelder	Ja	ja, 24-Notfallverfügbarkeit ist gegeben.
AA00	Magnetresonanztomographie mit Kontrastmittel		Ja	ja, 24-Notfallverfügbarkeit ist gegeben
AA00	Myelographiegerät			Ist vorhanden
AA00	Projektionsradiographie			Ist vorhanden
AA29	Sonographiegerät/Dopplersonographiegerät/Duplexsonographiegerät	Ultraschallgerät/mit Nutzung des Dopplereffekts/farbkodierter Ultraschallgerät	Ja	Ist vorhanden

B-[11].12 Personelle Ausstattung

B-[11].12.1 Ärzte und Ärztinnen:

	Anzahl	Kommentar/ Erläuterung
Ärzte und Ärztinnen insgesamt (außer Belegärzte und Belegärztinnen)	14,2 Vollkräfte	
davon Fachärzte und Fachärztinnen	5,6 Vollkräfte	
Belegärzte und Belegärztinnen (nach § 121 SGB V)	0 Personen	

Ärztliche Fachexpertise der Abteilung:

Nr.	Facharztbezeichnung:	Kommentar / Erläuterung:
AQ37	Kinder- und Jugendpsychiatrie	
AQ42	Neurologie	
AQ51	Psychiatrie und Psychotherapie	

Nr.	Zusatzweiterbildung (fakultativ):	Kommentar / Erläuterung:
ZF00	Anthroposophische Medizin	
ZF36	Psychotherapie	

B-[11].12.2 Pflegepersonal:

	Anzahl	Ausbildungsdauer	Kommentar/ Erläuterung
Gesundheits- und Krankenpfleger und Gesundheits- und Krankenpflegerinnen	26,5 Vollkräfte	3 Jahre	
Gesundheits- und Kinderkrankenpfleger und Gesundheits- und Kinderkrankenpflegerinnen	0 Vollkräfte	3 Jahre	
Altenpfleger und Altenpflegerinnen	0 Vollkräfte	3 Jahre	
Pflegeassistenten und Pflegeassistentinnen	0 Vollkräfte	2 Jahre	
Krankenpflegehelfer und Krankenpflegehelferinnen	0 Vollkräfte	1 Jahr	
Pflegehelfer und Pflegehelferinnen	3 Vollkräfte	ab 200 Std. Basiskurs	
Entbindungspfleger und Hebammen	0 Personen	3 Jahre	
Operationstechnische Assistenten und Operationstechnische Assistentinnen	0 Vollkräfte	3 Jahre	

Pflegerische Fachexpertise der Abteilung:

Nr.	Anerkannte Fachweiterbildung/ zusätzlicher akademischer Abschluss:	Kommentar / Erläuterung:
PQ05	Leitung von Stationen oder Funktionseinheiten	
PQ10	Psychiatrische Pflege	

Nr.	Zusatzqualifikation:	Kommentar / Erläuterung:
ZP00	Anthroposophische Pflege ; Dialektisch- Behaviorale-Therapie (DBT) ; Märchentherapie ; Gartentherapie	
ZP05	Entlassungsmanagement	
ZP10	Mentor und Mentorin	
ZP12	Praxisanleitung	

B-[11].12.3 Spezielles therapeutisches Personal:Für die Organisationseinheit/Fachabteilung
steht folgendes spezielles therapeutisches Personal zur Verfügung:

Nr.	Spezielles therapeutisches Personal:	Kommentar/ Erläuterung:
SP29	Altentherapeut und Altentherapeutin	
SP02	Arzthelfer und Arzthelferin	
SP04	Diätassistent und Diätassistentin	Konsiliarisch
SP36	Entspannungspädagoge und Entspannungspädagogin/Entspannungstherapeut und Entspannungstherapeutin/Entspannungstrainer und Entspannungstrainerin (mit psychologischer, therapeutischer und pädagogischer Vorbildung)/Heileurhythmielehrer und Heileurhythmielehrerin/Feldenkraislehrer und Feldenkraislehrerin	Heileurhythmisten
SP05	Ergotherapeut und Ergotherapeutin/Arbeits- und Beschäftigungstherapeut und Arbeits- und Beschäftigungstherapeutin	Tiergestützte Therapie mit ausgebildeten Hunden
SP11	Kinästhetikbeauftragter und Kinästhetikbeauftragte	
SP13	Kunsttherapeut und Kunsttherapeutin/Maltherapeut und Maltherapeutin/Gestaltungstherapeut und Gestaltungstherapeutin/ Bibliotheraapeut und Bibliotheraeputin	

Nr.	Spezielles therapeutisches Personal:	Kommentar/ Erläuterung:
SP15	Masseur/Medizinischer Bademeister und Masseurin/Medizinische Bademeisterin	Rhythmische Massagen nach Ita Wegman
SP16	Musiktherapeut und Musiktherapeutin	
SP21	Physiotherapeut und Physiotherapeutin	
SP23	Psychologe und Psychologin	
SP24	Psychologischer Psychotherapeut und Psychologische Psychotherapeutin	
SP25	Sozialarbeiter und Sozialarbeiterin	
SP00	Sprachgestaltung ; Werktherapie	

B-[12] Fachabteilung Abteilung für Rückenmarkverletzte und Frührehabilitation

B-[12].1 Name der Organisationseinheit/Fachabteilung

Abteilung für Rückenmarkverletzte und Frührehabilitation

Art der Abteilung:

Hauptabteilung

Fachabteilungsschlüssel:

3700

Hausanschrift:

Gerhard Kienle Weg 4

58313 Herdecke

Postanschrift:

58313 Herdecke

Telefon:

02330 / 623425

Fax:

02330 / 623373

E-Mail:

querschnitt@gemeinschaftskrankenhaus.de

Internet:

<http://www.gemeinschaftskrankenhaus.de>

Chefärztinnen/-ärzte:

Titel:	Name, Vorname:	Funktion:	Tel. Nr., Email:	Sekretariat:	Belegarzt / KH-Arzt:
Dr. med.	Föllinger, Susanne	Leitende Ärztin Abteilung für Querschnittgelähmte	02330 623331 s.foellinger@gemeins chaftskrankenhaus.d e	02330 623425	KH-Arzt

B-[12].2 Versorgungsschwerpunkte [Abteilung für Rückenmarkverletzte und Frührehabilitation]

Nr.	Versorgungsschwerpunkte im Bereich Abteilung für Rückenmarkverletzte und Frührehabilitation:	Kommentar / Erläuterung:
VC00	Behandlung neurogener Blasenentleerungsstörungen	
VC29	Behandlung von Dekubitalgeschwüren	
VC00	Behandlung von Querschnittlähmungen unterschiedlicher Genese	
VC45	Chirurgie der degenerativen und traumatischen Schäden der Hals-, Brust- und Lendenwirbelsäule	
VO05	Diagnostik und Therapie von sonstigen Krankheiten der Wirbelsäule und des Rückens	
VC00	Frührehabilitative Behandlung nach Polytrauma	
VC00	Frührehabilitative Behandlung schwerer Herzerkrankungen	
VC00	Geburtsvorbereitung und Begleitung für querschnittgelähmten Frauen	
VU09	Neuro-Urologie	
VC00	Schmerzbehandlung bei Querschnittlähmung	
VC00	Tracheostoma Versorgung	

B-[12].3 Medizinisch-pflegerische Leistungsangebote [Abteilung für Rückenmarkverletzte und Frührehabilitation]

Nr.	Medizinisch-pflegerisches Leistungsangebot:	Kommentar / Erläuterung:
MP00	Berufsberatung/Rehabilitationsberatung	Die Rehabilitationsberatung nimmt für diese Patientengruppe einen hohen Stellenwert und wird durch den Sozialdienst und die Ergotherapie durchgeführt.
MP00	Bobath-Therapie (für Erwachsene und/oder Kinder)	Die Bobath-Therapie ist fester Bestandteil des Behandlungskonzeptes bei Querschnittlähmungen und nach Schlaganfall.
MP00	Entlassungsmanagement/Brückenpflege/Überleitungspflege	Sozialdienst und Pflegeüberleitung führen ein intensives Entlassungsmanagement durch.

Nr.	Medizinisch-pflegerisches Leistungsangebot:	Kommentar / Erläuterung:
MP00	Fallmanagement/Case Management/Primary Nursing/Bezugspflege	Bezugspflege ist fester Bestandteil des Behandlungskonzeptes
MP00	Hippotherapie/Therapeutisches Reiten/Reittherapie	Hippotherapie als besonderes Angebot für querschnittgelähmte Patienten
MP00	Informationsveranstaltungen für Patienten und Angehörige	Findet statt
MP00	Kontinenztraining/Inkontinenzberatung	Findet in Abstimmung mit der Urologie statt.
MP00	Musiktherapie	Musik-Therapie ist fester Bestandteil des Therapiekonzeptes
MP00	Naturheilverfahren/Homöopathie/Phytotherapie	anthroposophische Medizin ist fester Bestandteil des Therapiekonzeptes
MP00	Physikalische Therapie/Bädertherapie	Physikalische Therapie ist fester Bestandteil des Therapiekonzeptes
MP00	Physiotherapie/Krankengymnastik als Einzel- und/oder Gruppentherapie	Physiotherapie ist wichtiger Bestandteil des Therapiekonzeptes
MP00	Psychologisches/psychotherapeutisches Leistungsangebot/ Psychosozialdienst	Psychologische Beratung wird durch den Stationsarzt oder Konsiliarisch angeboten.
MP00	Rollstuhlsport	Findet statt
MP00	Schmerztherapie/-management	Spezielle Schmerztherapie bei Patienten mit Querschnittlähmung
MP00	Sozio integratives KompetenztrainingFreizeitangebote	Findet statt
MP00	Spezielles pflegerisches Leistungsangebot	antroposophisch erweiterte Pflege, rehabilitativ fördernde Pflege

B-[12].4 Nicht-medizinische Serviceangebote [Abteilung für Rückenmarkverletzte und Frührehabilitation]

Nr.	Serviceangebot:	Kommentar / Erläuterung:
SA00	Ein-Bett-Zimmer mit eigener Nasszelle	Ein Bett Zimmer mit eigener Nasszelle ist die Regelversorgung
SA00	Klinikeigene Parkplätze für Besucher und Besucherinnen sowie Patienten und Patientinnen	Behindertengerechte Parkplätze stehen kostenfrei für den Krankenhausaufenthalt zur Verfügung
SA00	Reithalle	In der Reithalle auf dem Krankenhausgelände wird spezielle Hippotherapie für Patienten mit Lähmungen angeboten. Der Transfer ist mit einem Lifter möglich.

Nr.	Serviceangebot:	Kommentar / Erläuterung:
SA00	Zwei-Bett-Zimmer mit eigener Nasszelle	Es gibt drei Zwei-Bett Zimmer

B-[12].5 Fallzahlen der Organisationseinheit / Fachabteilung

Vollstationäre Fallzahl:

183

B-[12].6 Diagnosen nach ICD

B-[12].6.1 Hauptdiagnosen nach ICD

Rang	ICD-10- Ziffer* (3-stellig):	Fallzahl:	Umgangssprachliche Bezeichnung:
1	G95	44	Sonstige Krankheit des Rückenmarks
2	I63	19	Schlaganfall durch Verschluss eines Blutgefäßes im Gehirn - Hirninfarkt
3	L89	14	Druckgeschwür - Dekubitus
4	S14	9	Verletzung der Nerven bzw. des Rückenmarks in Halshöhe
5	C79	6	Absiedlung (Metastase) einer Krebskrankheit in sonstigen Körperregionen
5	I61	6	Schlaganfall durch Blutung innerhalb des Gehirns
7	A40	<= 5	Blutvergiftung (Sepsis), ausgelöst durch Streptokokken-Bakterien
7	A41	<= 5	Sonstige Blutvergiftung (Sepsis)
7	B15	<= 5	Akute Leberentzündung (Hepatitis), ausgelöst durch das Hepatitis-A-Virus
7	C34	<= 5	Bronchialkrebs bzw. Lungenkrebs

* Hauptdiagnose gemäß der jeweils geltenden Fassung der Deutschen Kodierrichtlinien

B-[12].6.2 Weitere Kompetenzdiagnosen

keine Angaben

B-[12].7 Prozeduren nach OPS

B-[12].7.1 Durchgeführte Prozeduren nach OPS

Rang	OPS-301 Ziffer (4-stellig):	Anzahl:	Umgangssprachliche Bezeichnung:
1	8-976	154	Fachübergreifende Behandlung einer Querschnittslähmung
2	8-133	119	Wechsel bzw. Entfernung eines Harnblasenschlauchs (Katheter) über die Bauchdecke

Rang	OPS-301 Ziffer (4-stellig):	Anzahl:	Umgangssprachliche Bezeichnung:
3	9-401	92	Behandlungsverfahren zur Erhaltung und Förderung alltagspraktischer und sozialer Fertigkeiten - Psychosoziale Intervention
4	1-207	74	Messung der Gehirnströme - EEG
5	8-132	64	Spülung oder Gabe von Medikamenten in die Harnblase
6	1-661	54	Untersuchung der Harnröhre und der Harnblase durch eine Spiegelung
7	3-200	52	Computertomographie (CT) des Schädels ohne Kontrastmittel
8	5-572	46	Operatives Anlegen einer Verbindung zwischen Harnblase und Bauchhaut zur künstlichen Harnableitung
9	8-552	44	Frühzeitige Nachbehandlung und Wiedereingliederung (Frührehabilitation) von am Nervensystem erkrankten oder operierten Patienten
10	8-139	43	Sonstiger Eingriff an Niere, Harnleiter, Blase bzw. Harnröhre

B-[12].7.2 Weitere Kompetenzprozeduren

keine Angaben

B-[12].8 Ambulante Behandlungsmöglichkeiten

Nr:	Art der Ambulanz:	Bezeichnung der Ambulanz:	Nr. / Leistung:	Kommentar / Erläuterung:
AM01	Hochschulambulanz nach § 117 SGB V	Querschnitt Ambulanz		
AM08	Notfallambulanz (24h)	Akutambulanz		
AM07	Privatambulanz	Ambulanz Querschnitt oder Frührehabilitation		

B-[12].9 Ambulante Operationen nach § 115b SGB V

trifft nicht zu / entfällt

B-[12].10 Zulassung zum Durchgangs-Arztverfahren der Berufsgenossenschaft
nicht vorhanden

B-[12].11 Apparative Ausstattung

Nr.	Vorhandene Geräte:	Umgangssprachliche Bezeichnung:	24h:	Kommentar / Erläuterung:
AA08	Computertomograph (CT)	Schichtbildverfahren im Querschnitt mittels Röntgenstrahlen	Ja	Ist vorhanden, 24-Notfallverfügbarkeit ist gegeben
AA00	Computertomographie mit Kontrastmittel		Ja	Ist vorhanden, 24-Notfallverfügbarkeit ist gegeben
AA00	CPAP-Atemtraining			Ist vorhanden
AA10	Elektroenzephalographiegerät (EEG)	Hirnstrommessung	Ja	Ist vorhanden
AA11	Elektromyographie (EMG)/Gerät zur Bestimmung der Nervenleitgeschwindigkeit	Messung feinsten elektrischer Ströme im Muskel		Ist vorhanden
AA00	Evozierte Potentiale (VEP, AEP, SEP)			Ist vorhanden
AA22	Magnetresonanztomograph (MRT)	Schnittbildverfahren mittels starker Magnetfelder und elektromagnetischer Wechselfelder	Ja	Ist vorhanden, 24-Notfallverfügbarkeit ist gegeben
AA00	Magnetresonanztomographie mit Kontrastmittel		Ja	Ist vorhanden, 24-Notfallverfügbarkeit ist gegeben
AA00	Monitorüberwachung			Ist vorhanden
AA00	Myelographiegerät			Ist vorhanden
AA00	Projektionsradiographie			Ist vorhanden
AA00	Schluckendoskopie			Ist vorhanden
AA29	Sonographiegerät/Dopplersonographiegerät/Duplexsonographiegerät	Ultraschallgerät/mit Nutzung des Dopplereffekts/farbkodierter Ultraschallgerät	Ja	Ist vorhanden
AA00	Stehbetten			Ist vorhanden
AA00	Urodynamischer Meßplatz			Ist vorhanden
AA33	Uroflow/Blasendruckmessung			Ist vorhanden

Nr.	Vorhandene Geräte:	Umgangssprachliche Bezeichnung:	24h:	Kommentar / Erläuterung:
AA00	VAC-Therapie (Wundbehandlung)			Ist vorhanden
AA00	Videofluoroskopie			Endoskopie durch Logopäden und Ärzten der Endoskopie bei Schluckstörungen

B-[12].12 Personelle Ausstattung

B-[12].12.1 Ärzte und Ärztinnen:

	Anzahl	Kommentar/ Erläuterung
Ärzte und Ärztinnen insgesamt (außer Belegärzte und Belegärztinnen)	4,5 Vollkräfte	
davon Fachärzte und Fachärztinnen	3,3 Vollkräfte	
Belegärzte und Belegärztinnen (nach § 121 SGB V)	0 Personen	

Ärztliche Fachexpertise der Abteilung:

Nr.	Facharztbezeichnung:	Kommentar / Erläuterung:
AQ06	Allgemeine Chirurgie	
AQ23	Innere Medizin	
AQ42	Neurologie	
AQ60	Urologie	

Nr.	Zusatzweiterbildung (fakultativ):	Kommentar / Erläuterung:
ZF00	Anthroposophische Medizin	
ZF07	Diabetologie	
ZF32	Physikalische Therapie und Balneotherapie	
ZF36	Psychotherapie	

B-[12].12.2 Pflegepersonal:

	Anzahl	Ausbildungsdauer	Kommentar/ Erläuterung
Gesundheits- und Krankenpfleger und Gesundheits- und Krankenpflegerinnen	39,5 Vollkräfte	3 Jahre	
Gesundheits- und Kinderkrankenpfleger und Gesundheits- und Kinderkrankenpflegerinnen	0 Vollkräfte	3 Jahre	
Altenpfleger und Altenpflegerinnen	1,5 Vollkräfte	3 Jahre	
Pflegeassistenten und Pflegeassistentinnen	0 Vollkräfte	2 Jahre	
Krankenpflegehelfer und Krankenpflegehelferinnen	0,5 Vollkräfte	1 Jahr	
Pflegehelfer und Pflegehelferinnen	2,5 Vollkräfte	ab 200 Std. Basiskurs	
Entbindungspfleger und Hebammen	0 Personen	3 Jahre	
Operationstechnische Assistenten und Operationstechnische Assistentinnen	0 Vollkräfte	3 Jahre	

Pflegerische Fachexpertise der Abteilung:

Nr.	Anerkannte Fachweiterbildung/ zusätzlicher akademischer Abschluss:	Kommentar / Erläuterung:
PQ00	Lehrerin für Krankenpflege ; Fackkrankenpflege Rehabilitation ; Palliative Care	
PQ05	Leitung von Stationen oder Funktionseinheiten	
PQ06	Master	

Nr.	Zusatzqualifikation:	Kommentar / Erläuterung:
ZP00	Anthroposophische Pflege ; Validation	
ZP02	Bobath	
ZP05	Entlassungsmanagement	

Nr.	Zusatzqualifikation:	Kommentar / Erläuterung:
ZP08	Kinästhetik	
ZP10	Mentor und Mentorin	
ZP12	Praxisanleitung	
ZP16	Wundmanagement	

B-[12].12.3 Spezielles therapeutisches Personal:Für die Organisationseinheit/Fachabteilung steht folgendes spezielles therapeutisches Personal zur Verfügung:

Nr.	Spezielles therapeutisches Personal:	Kommentar/ Erläuterung:
SP02	Arzthelfer und Arzthelferin	
SP32	Bobath-Therapeut und Bobath-Therapeutin für Erwachsene und/oder Kinder	
SP04	Diätassistent und Diätassistentin	Konsiliarisch
SP36	Entspannungspädagoge und Entspannungspädagogin/Entspannungstherapeut und Entspannungstherapeutin/Entspannungstrainer und Entspannungstrainerin (mit psychologischer, therapeutischer und pädagogischer Vorbildung)/Heileurhythmielehrer und Heileurhythmielehrerin/Feldenkraislehrer und Feldenkraislehrerin	Heileurhythmisten
SP05	Ergotherapeut und Ergotherapeutin/Arbeits- und Beschäftigungstherapeut und Arbeits- und Beschäftigungstherapeutin	Tiergestützte Therapie mit ausgebildeten Therapiehunden
SP11	Kinästhetikbeauftragter und Kinästhetikbeauftragte	
SP13	Kunsttherapeut und Kunsttherapeutin/Maltherapeut und Maltherapeutin/Gestaltungstherapeut und Gestaltungstherapeutin/ Bibliotheraeut und Bibliotheraeutin	

Nr.	Spezielles therapeutisches Personal:	Kommentar/ Erläuterung:
SP14	Logopäde und Logopädin/Sprachheilpädagoge und Sprachheilpädagogin/Klinischer Linguist und Klinische Linguistin/Sprechwissenschaftler und Sprechwissenschaftlerin/Phonetiker und Phonetikerin	Schwerpunkt Schluckdiagnostik und Schlucktherapie, Trachealkanülenmanagement
SP15	Masseur/Medizinischer Bademeister und Masseurin/Medizinische Bademeisterin	Rhythmische Massagen nach Wegman/Hauschka
SP16	Musiktherapeut und Musiktherapeutin	
SP21	Physiotherapeut und Physiotherapeutin	
SP23	Psychologe und Psychologin	Konsiliarisch
SP27	Stomatherapeut und Stomatherapeutin	Konsiliarisch
SP28	Wundmanager und Wundmanagerin/Wundberater und Wundberaterin/Wundexperte und Wundexpertin/Wundbeauftragter und Wundbeauftragte	

Teil C - Qualitätssicherung

C-1 Teilnahme externe vergleichende Qualitätssicherung nach § 137 Abs. 1 Satz 3 Nr. 1 SGB V (BQS-Verfahren)

C-2 Externe Qualitätssicherung nach Landesrecht gemäß § 112 SGB V

Über § 137 SGB V hinaus ist auf Landesebene eine verpflichtende Qualitätssicherung vereinbart. Gemäß seinem Leistungsspektrum nimmt das Krankenhaus an folgenden Qualitätssicherungsmaßnahmen (Leistungsbereiche) teil:

Leistungsbereich in dem teilgenommen wird:	Kommentar / Erläuterung:
Neonatalerhebung	

C-3 Qualitätssicherung bei Teilnahme an Disease-Management-Programmen (DMP) nach § 137f SGB V

trifft nicht zu / entfällt

C-4 Teilnahme an sonstigen Verfahren der externen vergleichenden Qualitätssicherung

trifft nicht zu / entfällt

C-5 Umsetzung der Mindestmengenvereinbarung nach § 137 SGB V

Leistungsbereich:	Mindestmenge:	Erbrachte Menge:	Ausnahmetatbestand:	Kommentar/Erläuterung:
Knie-TEP	50	55		

C-6 Umsetzung von Beschlüssen des Gemeinsamen Bundesausschusses zur Qualitätssicherung nach § 137 Abs. 1 Satz 1 Nr. 2 SGB V [neue Fassung] ("Strukturqualitätsvereinbarung")

Nr.	Vereinbarung:	Kommentar/Erläuterung:
-----	---------------	------------------------

Nr.	Vereinbarung:	Kommentar/Erläuterung:
CQ06	Vereinbarung über Maßnahmen zur Qualitätssicherung der Versorgung von Früh- und Neugeborenen – Perinatalzentrum LEVEL 2	

Teil D - Qualitätsmanagement

D-1 Qualitätspolitik

Qualitätsmanagement als Selbstverständnis unserer Unternehmenskultur

Das Gemeinschaftskrankenhaus verstehen wir als einen Ort, an dem Hilfe suchende Menschen eine kompetente, umfassende, ganzheitliche Unterstützung finden.

Wir gehen einen Weg zur Diagnose und Behandlung, der die Individualität des Patienten und seine Biographie auch spirituell ernst nimmt und ihr Verhältnis zu Vorgängen in Krankheit und Gesundheit zu bestimmen ermöglicht. Unser Leitbild hilft uns in dem Verständnis, unser therapeutisches Handeln auf die Wieder- und Neuerlangung der Eigenständigkeit unserer Patienten auszurichten. Dabei betrachten wir die Praxis und die Weiterentwicklung der Anthroposophischen Medizin als unseren gesellschaftlichen Auftrag. Auf der Grundlage einer naturwissenschaftlich begründeten Medizin bedienen wir uns modernster diagnostischer und therapeutischer Methoden. Im Sinne eines ganzheitlich verstandenen Ansatzes sehen wir keinen prinzipiellen Gegensatz in den Perspektiven der konventionellen und der anthroposophischen Medizin, sondern betrachten die Komplementarität dieser Sichtweisen als Herausforderung für die Praxis einer zeitgemäßen Medizin.

Die Erhaltung, Weiterentwicklung und der Ausbau unserer Versorgungsangebote ist nur möglich, wenn entsprechende materielle Grundlagen erwirtschaftet werden und zur Verfügung stehen. Insofern ist wirtschaftliches und unternehmerisches Handeln die entscheidende Nebenbedingung zur Verwirklichung unseres gesellschaftlichen Auftrages. Das Streben nach Qualität begreifen wir als Verpflichtung sowohl für die Führung als auch für jeden Einzelnen. Sie ergibt sich aus dem ethischen Anspruch unseres Leitbildes.

Kontinuierliche Weiterentwicklung als Weg zu hoher Qualität

Zum Selbstverständnis unserer Unternehmenskultur gehört es, die Urteilsfähigkeit des Einzelnen zu schulen. Konkret formulierte Ziele helfen, die Prozess-, Struktur- und Ergebnisqualität anhand von Kriterien und Maßstäben auszuwerten. Wir arbeiten mit anerkannten Methoden, um die von uns angestrebte Qualität in allen Bereichen weiterzuentwickeln und beurteilbar zu machen. Auch Forschung und Lehre dienen diesem Ziel. Das ständige Bestreben des einzelnen Mitarbeiters, sich individuell und zielorientiert zu bilden, ist Voraussetzung für eine solche Qualitätsentwicklung. Ausgehend von der Perspektive des Patienten stehen dabei Abläufe bei der Patientenaufnahme, Behandlungsabläufe, Operationsplanung und

Entlassungsvorbereitung im Vordergrund. In einem permanenten Prozess suchen wir nach Verbesserungsmöglichkeiten, die durch eine Anpassung von Kernprozessen und Strukturen zu besseren Ergebnissen in der Behandlung unserer Patienten führen. Dazu gehören auch die Vereinfachung, Beschleunigung und sichere wirtschaftliche Steuerung der Abläufe in unserem Hause.

Die Grundeinstellung der Fehlervermeidung hat Vorrang vor Fehlerbeseitigung. Wir haben deshalb konsequent und abteilungsübergreifend Methoden und Werkzeuge der vorbeugenden Qualitätssicherung eingeführt: Jeder Mitarbeiter kann und soll Qualitätsabweichungen zur Kenntnis bringen und entsprechende Verbesserungsvorschläge unterbreiten. Auf diese Weise tragen alle Mitarbeiter durch ihre tägliche Arbeit Stück für Stück zur Verwirklichung unserer Qualitätsziele bei. Wer ein Qualitätsrisiko oder eine Verbesserungsmöglichkeit erkennt, steht unmittelbar in der Verantwortung, auf die in unserem Haus etablierte und jedem bekannte Weise Abhilfe zu schaffen.

Nachvollziehbarkeit von Verbesserungen

In regelmäßigen Strategie- und Budgetgesprächen mit unseren Abteilungen werden auch auf der Basis von Kennzahlen Maßnahmen zur Qualitätsverbesserung gemeinsam beschlossen. Ein System von Kennzahlen, welches kontinuierlich weiter entwickelt wird, gibt einen transparenten und quantifizierbaren Aufschluss über die Güte der Verbesserung. Der Prozess der stetigen Verbesserung ist verpflichtend für alle Bereiche und wird durch das Team der Führungskräfte gefördert und unterstützt. Regelmäßige interdisziplinäre und berufsübergreifende Patientenkonferenzen befassen sich mit Fragen der Patientensicherheit.

D-2 Qualitätsziele

Aus der Qualitätspolitik leiten sich unsere vorrangigen Qualitätsziele ab

- Positive und nachhaltige Wirksamkeit unserer medizinisch-therapeutischen Tätigkeit am und mit dem Patienten
- Behandlungssicherheit für unsere Patienten
- Kontinuierliche weitere Verbesserung der Patientenzufriedenheit
- Förderung der Qualifikation, der individuellen Entwicklung und der Gesundheit unserer Mitarbeiter
- Flexibilität und Effizienz der Organisation, innerhalb derer der Patient im Mittelpunkt unserer Bemühungen stehen kann.

D-3 Aufbau des einrichtungsinternen Qualitätsmanagements

Die zentrale Verantwortung für das Qualitätsmanagement ist in der Geschäftsführung angesiedelt.

Die operationelle Umsetzung geschieht durch einen Qualitätsmanagement Beauftragten Mitarbeiter (1 VK).

Einmal monatlich trifft sich eine Qualitätskommission, an der die Geschäftsführung, relevante Mitarbeitergruppen des Krankenhauses und der Betriebsrat teilnehmen. In der Qualitätskommission laufen alle Informationen und Vorbereitung von Entscheidungen zusammen. Auf der Abteilungsebene gibt es Ansprechpartner zum Qualitätsmanagement.

D-4 Instrumente des Qualitätsmanagements

Interne Auditinstrumente zur Überprüfung der Umsetzungsqualität nationaler Expertenstandards (z. B. Dekubitusprophylaxe, Entlassungsmanagement, Schmerzmanagement, Sturzprophylaxe, Förderung der Harnkontinenz):

- Durchführung regelmäßiger interner Audits (DIN ISO)
- nationale Expertenstandards Pflege werden in einer Arbeitsgruppe bearbeitet, eingeführt und evaluiert (Dekubitusstatistik, Sturzerfassung)
- Teilnahme an Dekubitus-Prävalenz-Erhebung in Zusammenarbeit mit der Charite, Berlin

Beschwerdemanagement:

Die Behandlung unserer Patienten unterliegt einem kontinuierlichen Verbesserungsprozess. Neben den individuell medizinischen Maßnahmen ist uns an der Optimierung unserer Prozessabläufe und der Deutlichkeit unserer Organisation gelegen.

Patientenrückmeldungen (Lob und Kritik) sind uns ganz besonders wichtig.

Rückmeldungen können erfolgen über:

- Lob- und Kritik Bogen
- Patientenfürsprecher
- Internet
- unabhängige Patientenberatung

Die Ergebnisse werden systematisch ausgewertet. Jeder namentlich bekannte Beschwerdeführer erhält eine schriftliche Rückmeldung.

Fehler- und Risikomanagement (z.B. Critical Incident Reporting System (CIRS), Maßnahmen und Projekte zur Erhöhung der Patientensicherheit):

- EDV Modul Qualitätsmeldung
- CIRS ist in Vorbereitung
- Team-Time-Out im OP

Morbiditäts- und Mortalitätsbesprechungen:

Einmal im Monat findet eine interdisziplinäre Patientenkonferenz statt, in der kritische Patientenverläufe besprochen werden. In den Abteilungen finden regelmäßige Fallbesprechungen statt.

Patienten-Befragungen:

Seit 2000 werden regelmäßig und systematisch Patienten durch das Picker Institut nach Ihren Erfahrungen im Gemeinschaftskrankenhaus Herdecke befragt. Seit 2005 werden die Ergebnisse im Rahmen des Klinikführers Rhein-Ruhr veröffentlicht.

Die Techniker Krankenkasse hat unsere Patienten wiederholt unabhängig befragt.

Im Vergleich der Krankenhäuser in Deutschland schneidet das Gemeinschaftskrankenhaus überdurchschnittlich gut ab und belegt teilweise Spitzenplätze.

Mitarbeiter-Befragungen:

Im Jahre 2008 wurde erstmals eine Mitarbeiterbefragung in Kooperation mit der Barmer Ersatzkasse durchgeführt.

Schwerpunkt der Befragung sind Erkenntnisse zur betrieblichen Gesundheitsförderung der Mitarbeiter.

Im Jahre 2009 ist eine weitere Befragung geplant.

Einweiser-Befragungen:

2007 wurde eine Befragung an Hand von strukturierten Interviews bei allen wichtigen einweisenden Ärzten durchgeführt.

Die Ergebnisse wurden systematisch besprochen und Verbesserungsmaßnahmen umgesetzt.

Maßnahmen zur Patienten-Information und -Aufklärung:

Alle Patienten erhalten neben den gesetzlich verpflichtenden Informationen und Aufklärungen weitergehende Informationen:

- Individuelle Aufklärung durch Arzt, Pflege, Sozialdienst und Therapeuten
- Regelmäßige Zusammenarbeit mit den Selbsthilfegruppen in der Region
- Informationsveranstaltungen z.B. im Rahmen der Familienklinik
- Jeder Patient erhält eine Informationsbroschüre
- Internetauftritt mit umfassenden und aktuellen Informationen
- Flyer der verschiedenen Abteilungen
- Halbjahreszeitung "Medizin Individuell"

Wartezeitenmanagement:

Ein Wartezeitenmanagement findet in der Zentralen Ambulanz statt.

Hygienemanagement:

Das Gemeinschaftskrankenhaus Herdecke hat seit Jahren ein systematisches Hygienemangement. Der krankenhauseigene Fachkrankpfleger für Hygiene wird unterstützt durch einen Facharzt für Hygiene des BZH (Beratungszentrum für Hygiene Freiburg).

Eine Hygienekommission tagt regelmäßig und bearbeitet die relevanten Themen.

Auf der Abteilungsebene werden Hygienevisiten durchgeführt.

Auf der Intensivstation und im OP werden nosokomiale Infektionen systematisch erfasst.

D-5 Qualitätsmanagementprojekte

Aufbau und Zertifizierung QM-System nach DIN EN ISO 9001

- Aufbau bis Ende 2008
- Zertifizierung 2009

Projekt Geburtshilfe 2012

- verbesserte Abläufe
- neuer Sectio-OP

Zertifizierung Diabetes Zentrum Kinder

- Zertifikat Stufe 1 liegt vor
- Zertifikat Stufe 2 in 2009

Optimierung des Bereiches "Hotelservice"

- stufenweise Renovierung der Stationen im Altbau
- Modernisierung der Sanitärbereiche

Wegweisung

- Erneuerung der Wegweisung im Gebäude und im Außenbereich

Lob- und Kritik

- fortlaufende Erfassung von Lob und Kritik
- Bearbeitung der Kritik
- Beantwortung der Meldungen

Projekt "Verbesserung der Versorgung demenzkranker Menschen im Krankenhaus"(Kooperationsprojekt mit DPWW)

Onkologie

- Ausweitung der räumlichen und personellen Kapazitäten
- Optimierung der Abläufe

Reorganisation Labor

- Modernisierung der Laborausstattung
- Vorbereitung eines QM Laborhandbuch

Umsetzung der Nationalen Expertenstandards in der Pflege

- umgesetzt: Dekubitus, Entlassmanagement
- in Bearbeitung: Sturzprophylaxe, Schmerzmanagement
- in Planung: Förderung der Harnkontinenz, Ernährung

Pflegeprozess mit Pflegediagnosen

- Entscheidung zur Einführung des Pflegeprozesses anhand der Pflegediagnosen
- Arbeitsgruppen Pädiatrie, Psychiatrie und Somatik
- Umsetzung in 2009

Verbesserung der Speiserversorgung

- Einführung eines EDV-gestützten Speisenerfassungssystems
- tägliche Abfrage der Speisewünsche durch Menu Assistentinnen
- Optimierung der Speisenlogistik (Transport, Warmhaltung)

Modernisierung Krankenhausbetten

- stufenweiser Ersatz der Krankenhausbetten durch moderne Betten mit Elektrobedienung

Umsetzung Rauchfreies Krankenhaus

- Rauchverbot im Krankenhaus
- Raucherpavillons im Außenbereich

Erweiterung Parkraum

- Planung 2008
- Realisierung 2009

Betriebliche Gesundheitsförderung

- Systematische Mitarbeiterbefragung
- Arbeitsgruppen
- Schulungsangebote
- Kooperationsprojekt mit BEK

Projekt "Optimierung Energieverbrauch"

- Kooperationsprojekt mit Energieanbieter

D-6 Bewertung des Qualitätsmanagements

Erfüllung der Qualitätspolitik und der Qualitätsziele

Das QM - System einschließlich der Qualitätspolitik wurde bewertet und für das Gemeinschaftskrankenhaus Herdecke als praktikabel und geeignet angesehen.

Das QM-System wurde entsprechend der DIN EN ISO 9001 aufgebaut und über Informationsveranstaltungen in den Fachgremien den Mitarbeitern vorgestellt.

Interne Audits sind durchgeführt worden. Daraus wurden erste Verbesserungsmaßnahmen abgeleitet und Korrekturmaßnahmen eingeleitet.

Auditergebnisse / Interne Audits

Die internen Audits sind in einem sehr angenehmen und kooperativen Verhältnis durchgeführt worden. Die einzelnen

Verbesserungspotentiale bzw. Abweichungen sind über das Q-Modul gelenkt und rückverfolgbar.

Qualitätsabweichungen, Verbesserung-, Korrektur- und Vorbeugemaßnahmen

Im EDV-Modul Qualitätsmeldung können Mitarbeiter Qualitätsabweichungen oder Verbesserungsvorschläge melden. Die Meldungen werden im QM systematische bearbeitet. Häufungen von Qualitätsmeldungen werden in der monatlich tagenden Qualitätskommission vorgestellt und bearbeitet.

Rückmeldung vom Kunden / Beschwerdemanagement (Lob und Kritik)

Erfassung der Kundenzufriedenheit findet hauptsächlich über das Instrument der Lob- und Kritikbögen statt. Zusätzlich findet alle 2 Jahre eine Patientenbefragung durch die externe Firma Picker statt.

Lob- und Kritikbögen

Jeder Patient erhält im Rahmen des Aufnahmeprozesses einen Lob- und Kritikbogen. Der Bogen wird über einen Postkasten (Kinderhaus und Haupteingang) an das QM weitergeleitet. Alle namentlich bekannten Kunden erhalten innerhalb einer Woche eine Rückmeldung. Alle an dem Prozess Beteiligten Abteilungen/Berufsgruppen erhalten eine Kopie.

Lieferanten

Eine systematische Lieferantenbewertung fand in der Vergangenheit noch nicht statt. Ab 2009 werden die 60 umsatzstärksten Lieferanten auf Qualität, Service, Preis, Liefertreue sowie auf ein Qualitätsmanagementsystem überprüft und bewertet.

Ressourcen

- Personal

Der Personalbedarf wird mit geeigneten Mitteln systematisch ermittelt (Leistungszahlen, Mindeststellenrechnung, Anhaltzahlen...)

Angeschlossen an das Krankenhaus ist ein Ausbildungs-, Fort- und Weiterbildungsinstitut für Krankenpflege. Hier finden u.a. Fachweiterbildungen im Bereich der Palliativpflege und der Anthroposophischen Pflege statt.

Alle neuen Mitarbeiter nehmen an einem Einführungstag teil. Alle neuen pflegenden Mitarbeiter nehmen an einem 3-tägigen Zusatzkurs Pflege teil.

Seit Mitte 2007 besteht ein Kooperationsprojekt mit der BEK zur betrieblichen Gesundheitsförderung.

- Technik/Gebäude

Im Bereich Technik / Medizintechnik wurde bereits in den letzten Jahren in neue Technologien investiert (CT / MRT / Sonographie / Endoskopie).

Derzeit wird ein Sectio-OP im Kreißaal gebaut.

Innerhalb der nächsten 5 Jahre werden alle vorhandenen Krankenhausbetten gegen moderne elektrische Krankenhausbetten ausgetauscht.

Die Parkplatzkapazität stößt durch Fallsteigerungen, das neue MVZ und die Ambulanzausweitung an ihre Grenzen. Eine Erweiterung des Parkplatzes ist bis Ende 2009 geplant.

Umfassende Renovierungen des Bettenhauses sind in Planung (siehe Punkt Qualitätsabweichungen).

Im Bereich des Energieverbrauchs besteht ein Projekt mit dem Ziel der Energieeinsparung (siehe KVP-Liste).

Weitere Einzelheiten zu Investitionen befinden sich im Investitionsplan.

- Erweiterung der Medizin, Pflege und Therapie durch anthroposophische Welt- und Menschenkenntnis

Das Gemeinschaftskrankenhaus hat ein Alleinstellungsmerkmal als Akutkrankenhaus, das seine Angebote durch Anthroposophische Medizin, Pflege und Therapie erweitert.

Diesen Trägerimpuls gilt es insbesondere in Zeiten des Wandels (Verweildauerverkürzung etc.) weiterzuentwickeln.